



CONSÓRCIO INTERMUNICIPAL DE SAÚDE DO ALTO PARANAÍBA - CISALP/MG



PREGÃO ELETRÔNICO Nº 008/2023

PROCESSO LICITATÓRIO 009

TERMO DE HOMOLOGAÇÃO

Após constatada a regularidade dos atos procedimentais, o(a) , HOMOLOGA nos termos do Inciso VI do Art. 13 do Decreto nº 10.024/2019, o resultado do procedimento licitatório em epígrafe, cujo objeto é: **REGISTRO DE PREÇOS PARA AQUISIÇÃO DE MATERIAIS MÉDICO HOSPITALAR DESCARTÁVEIS EM GERAL, EM ATENDIMENTO A DEMANDA DOS ESTABELECIMENTOS DE SAÚDE DOS ENTES CONSORCIADOS AO CISALP E DAS CLÍNICAS DE ESPECIALIDADES MÉDICAS GERIDAS PELO CISALP.**

Fornecedor : APOIO PRODUTOS MEDICOS E HOSPITALARES EIRELI - 35.886.714/0001-23

Item	Quant.	Un	Marca	Modelo	Unitário Adjudicado	Total Adjudicado	Unitário Orçado	Total Orçado	Econ. %	Economia R\$	
1	20.000,00	PACOTE	THEOTO	THEOTO	R\$ 4,39	R\$ 87.800,00	R\$ 5,47	R\$ 109.400,00	19,74	R\$ 1,08	
Descrição: ABAIXADOR DE LÍNGUA, MATERIAL: MADEIRA, COMPRIMENTO: 14 CM. ESPESSURA: 2 MM. TIPO: DESCARTÁVEL, LARGURA: 1,50 CM. FORMATO: TIPO ESPÁTULA. EMBALAGEM INDIVIDUAL. CATMAT: 423465. PACOTE MÍNIMO COM 100 UNIDADES.											
16	30.000,00	PACOTE	Ortoflex	ORTOFLEX	R\$ 5,47	R\$ 164.100,00	R\$ 6,33	R\$ 189.900,00	13,59	R\$ 0,86	
Descrição: ATADURA DE CREPE; DE 15 CM DE LARGURA X 4,5 M DE COMPRIMENTO APROXIMADAMENTE, COM BOA ELASTICIDADE; COM ACABAMENTO LATERAL DE EXTREMIDADES NÃO DESFIÁVEIS, MACIA, ABSORVENTE NÃO ABRASIVA; HIPOALERGÊNICA, QUE NÃO DEFORMA E NÃO PERCA A ELASTICIDADE PRECOCEMENTE, LAVÁVEL; ACONDICIONADA EM EMBALAGEM COM IDENTIFICAÇÃO E PROCEDÊNCIA, COM APROXIMADAMENTE 92% DE ALGODÃO CRU E 8% DE POLIAMIDA, COM TRAMA REGULAR C/NO MÍNIMO 13 FIOS/CM2. ACONDICIONADAS EM PACOTE PLÁSTICO CONTENDO NO MÍNIMO 12 UNIDADES.											
17	30.000,00	PACOTE	Ortoflex	ORTOFLEX	R\$ 5,47	R\$ 164.100,00	R\$ 7,32	R\$ 219.600,00	25,27	R\$ 1,85	
Descrição: ATADURA DE CREPE; DE 15 CM X 1,8 M DE COMPRIMENTO APROXIMADAMENTE, COM BOA ELASTICIDADE; COM ACABAMENTO LATERAL DE EXTREMIDADES NÃO DESFIÁVEIS, MACIA, ABSORVENTE NÃO ABRASIVA; HIPOALERGÊNICA, QUE NÃO DEFORMA E NÃO PERCA A ELASTICIDADE PRECOCEMENTE, LAVÁVEL; ACONDICIONADA EM EMBALAGEM COM IDENTIFICAÇÃO E PROCEDÊNCIA, COM APROXIMADAMENTE 92% DE ALGODÃO CRU E 8% DE POLIAMIDA, COM TRAMA REGULAR C/NO MÍNIMO 13 FIOS/CM2. ACONDICIONADAS EM PACOTE PLÁSTICO CONTENDO NO MÍNIMO 12 UNIDADES.											
18	30.000,00	PACOTE	Ortoflex	ORTOFLEX	R\$ 6,47	R\$ 194.100,00	R\$ 18,14	R\$ 544.200,00	64,33	R\$ 11,67	
Descrição: ATADURA DE CREPE; DE 20 CM DE LARGURA X 1,80 M DE COMPRIMENTO APROXIMADAMENTE, COM BOA ELASTICIDADE; COM ACABAMENTO LATERAL DE EXTREMIDADES NÃO DESFIÁVEIS, MACIA, ABSORVENTE NÃO ABRASIVA; HIPOALERGÊNICA, QUE NÃO DEFORMA E NÃO PERCA A ELASTICIDADE PRECOCEMENTE, LAVÁVEL; ACONDICIONADA EM EMBALAGEM COM IDENTIFICAÇÃO E PROCEDÊNCIA, COM APROXIMADAMENTE 92% DE ALGODÃO CRU E 8% DE POLIAMIDA, COM TRAMA REGULAR C/NO MÍNIMO 13 FIOS/CM2. ACONDICIONADAS EM PACOTE PLÁSTICO CONTENDO NO MÍNIMO 12 UNIDADES.											
19	10.000,00	PACOTE	Ortoflex	ORTOFLEX	R\$ 33,79	R\$ 337.900,00	R\$ 38,46	R\$ 384.600,00	12,14	R\$ 4,67	
Descrição: ATADURA GESSADA 10 CM X 3 M. CONFECCIONADA EM TECIDO DE PANO TIPO TELA 100% ALGODÃO. CONSISTE EM IMPREGNAR UNIFORMEMENTE O GESSO SOBRE UMA TELA DE TECIDO. INDICADAS PARA QUALQUER TIPO E TAMANHO DE IMOBILIZAÇÃO. ISENTO DE AMIDO E ALVEJANTE ÓPTICO; DISPONÍVEL NA COR BRANCA SEM ATIVO. PACOTE COM NO MÍNIMO 20 UNIDADES.											
Subtotal Adjudicado R\$ 2.989.040,00						Subtotal Orçado R\$ 3.754.180,00		20,3810 %		R\$ 765.140,00	



Item	Quant.	Un	Marca	Modelo	Unitário Adjudicado	Total Adjudicado	Unitário Orçado	Total Orçado	Econ. %	Economia R\$
20	10.000,00	PACOTE	Ortoflex	ORTOFLEX	R\$ 49,25	R\$ 492.500,00	R\$ 53,36	R\$ 533.600,00	7,70	R\$ 4,11

Descrição: ATADURA GESSADA 15 CM X 3 M. CONFECCIONADA EM TECIDO DE PANO TIPO TELA 100% ALGODÃO. CONSISTE EM IMPREGNAR UNIFORMEMENTE O GESSO SOBRE UMA TELA DE TECIDO. INDICADAS PARA QUALQUER TIPO E TAMANHO DE IMOBILIZAÇÃO. ISENTO DE AMIDO E ALVEJANTE ÓPTICO; DISPONÍVEL NA COR BRANCA SEM ATIVO. PACOTE COM NO MÍNIMO 20 UNIDADES.

21	10.000,00	PACOTE	Ortoflex	ORTOFLEX	R\$ 78,89	R\$ 788.900,00	R\$ 99,60	R\$ 996.000,00	20,79	R\$ 20,71
----	-----------	--------	----------	----------	-----------	----------------	-----------	----------------	-------	-----------

Descrição: ATADURA GESSADA, 20 CM X 4 M, NA COR BRANCA, ALVEJADA, ISENTO DE AMIDO, DEXTRINA, ALCALIS, ACIDOS, CORANTES, CORRETIVOS E ALVEJANTES ÓPTICOS, CONFECCIONADA EM TECIDO DE GAZE ESPECIAL 100% ALGODÃO, IMPREGNADA UNIFORMEMENTE COM MASSA DE POUCA VISCOSIDADE COMPOSTA DE GESO, DERIVADOS DE CELULOSE E SOLVENTES ANIDROS, BORDAS COM CORTE SINUOSO PARA EVITAR O DESFIAMENTO DURANTE A CONFECCÃO DO APARELHO GESSADO E COM TEMPO DE SECAGEM DE NO MÁXIMO 10 MINUTOS. EMBALAGEM INDIVIDUAL ONDE DEVERÁ ESTAR IMPRESSO DADOS DE IDENTIFICAÇÃO, PROCEDÊNCIA, DATA DE FABRICAÇÃO, PRAZO DE VALIDADE E REGISTRO NO MINISTÉRIO DA SAÚDE. PACOTE COM NO MÍNIMO 20 UNIDADES.

92	1.000,00	CAIXA	DESCARPACK	DESCARPACK	R\$ 29,00	R\$ 29.000,00	R\$ 29,93	R\$ 29.930,00	3,11	R\$ 0,93
----	----------	-------	------------	------------	-----------	---------------	-----------	---------------	------	----------

Descrição: LÂMINA BISTURI, MATERIAL: AÇO INOXIDÁVEL, TIPO: DESCARTÁVEL. TAMANHO: Nº 10, CARACTERÍSTICAS ADICIONAIS: EMBALADA INDIVIDUALMENTE. ESTERILIDADE: ESTÉRIL. CATMAT: 445299. CAIXA COM 100 UNIDADES.

102	10.000,00	CAIXA	Plumax	PLUMAX	R\$ 70,42	R\$ 704.200,00	R\$ 70,42	R\$ 704.200,00	0,00	R\$ 0,00
-----	-----------	-------	--------	--------	-----------	----------------	-----------	----------------	------	----------

Descrição: LENÇOL HOSPITALAR DE PAPEL DESCARTÁVEL PARA MACA, COR BRANCA, 100% CELULOSE, COM TEXTURA FIRME E RESISTENTE. TAMANHO: 70 CM X 50 M. ROLOS EMBALADOS INDIVIDUALMENTE, EM PLÁSTICO. CAIXA COM MÍNIMO 10 ROLOS.

140	1.000,00	CAIXA	DESCARPACK	DESCARPACK	R\$ 26,44	R\$ 26.440,00	R\$ 42,75	R\$ 42.750,00	38,15	R\$ 16,31
-----	----------	-------	------------	------------	-----------	---------------	-----------	---------------	-------	-----------

Descrição: SERINGA DESCARTÁVEL 3 ML COM AGULHA 25 X 7, ESTÉRIL, ATÓXICAS E APIROGÊNICAS, CONFECCIONADA EM POLIPROPILENO, COM BICO QUE GARANTE CONEXÕES SEGURAS E SEM VAZAMENTOS. CORPO LUBRIFICADO, ÊBOLO RETO, CILINDRO SILICONADO TRANSPARENTE E COM ESCALA NÍTIDA; FLANGE COM FORMATO ANATÔMICO, EMBALAGEM INDIVIDUAL COM SELAGEM EFICIENTE QUE GARANTA A INTEGRIDADE DO PRODUTO. CAIXA COM MÍNIMO 100 UNIDADES.

Subtotal Adjudicado R\$ 2.989.040,00 Subtotal Orçado: R\$ 3.754.180,00 Econ. % 20,3810 R\$ 765.140,00

Fornecedor : MEDILAR IMPORTACAO E DISTRIBUICAO DE PRODUTOS MEDICO HOSPITALARES S/A - 07.752.236/0001-23

Item	Quant.	Un	Marca	Modelo	Unitário Adjudicado	Total Adjudicado	Unitário Orçado	Total Orçado	Econ. %	Economia R\$
2	30.000,00	CAIXA	DESCARPACK / JIANGSU JICHUN	DESCARPACK / JIANGSU JICHUN 10330669063	R\$ 5,69	R\$ 170.700,00	R\$ 21,06	R\$ 631.800,00	72,98	R\$ 15,37

Descrição: AGULHA, TIPO AGULHA HIPODÉRMICA, TAMANHO: 25 X 8, MATERIAL CORPO EM AÇO INOX, SILICONIZADO, TIPO PONTA BISEL CURTO TRIFACETADO, TIPO DE CONECTOR EM PLÁSTICO LUER, CARACTERÍSTICAS ADICIONAIS PROTETOR PLÁSTICO, USO ESTÉRIL, DESCARTÁVEL, TIPO EMBALAGEM: EMBALAGEM INDIVIDUAL. CATMAT: 397519. CAIXA COM MÍNIMO 100 UNIDADES.

3	20.000,00	CAIXA	DESCARPACK	DESCARPACK 10330669063	R\$ 5,69	R\$ 113.800,00	R\$ 11,66	R\$ 233.200,00	51,20	R\$ 5,97
---	-----------	-------	------------	---------------------------	----------	----------------	-----------	----------------	-------	----------

Subtotal Adjudicado R\$ 1.302.060,00 Subtotal Orçado: R\$ 2.080.060,00 Econ. % 37,4027 R\$ 778.000,00

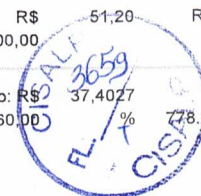

Item	Quant.	Un	Marca	Modelo	Unitário Adjudicado	Total Adjudicado	Unitário Orçado	Total Orçado	Econ. %	Economia R\$
Descrição: AGULHA HIPODÉRMICA, CANULA EM AÇO INOX CILINDRICA-OCA-RETA, COM PERFEITA ADAPTAÇÃO AO CANHÃO, BISEL TRIFACETADO COM A PONTA AFIADA, NIVELADA E POLIDA SEM PONTA ROMBA, CANHAO EM POLIPROPILENO ATOXICO, SEM REBARBAS, COM PROTETOR EM POLIPROPILENO ATOXICO, CALIBRE 30 X 07, ESTÉRIL. USO DESCARTÁVEL, EMBALADO EM MATERIAL QUE PROMOVA BARREIRA MICROBIANA, A APRESENTAÇÃO DO PRODUTO DEVERÁ OBEDECER A LEGISLAÇÃO ATUAL VIGENTE E ATENDER A NBR ISO 7864. CAIXA COM MÍNIMO 100 UNIDADES.										
12	30.000,00	ROLO	EUROMED	EUROMED 81400090001	R\$ 13,09	R\$ 392.700,00	R\$ 13,40	R\$ 402.000,00	2,31	R\$ 0,31
Descrição: ALGODÃO HIDRÓFILO, NA COR BRANCA, MACIO, ISENTO DE IMPUREZAS, INODORO, EM FORMA DE ROLO, APRESENTANDO CAMADAS SOBREPOSTAS, COM APROXIMADAMENTE 20 CM DE LARGURA X 1,70 M DE COMPRIMENTO. EMBALAGEM APROPRIADA COM 500 G. O PRODUTO DEVERÁ ESTAR ACONDICIONADO DE FORMA A GARANTIR SUA INTEGRIDADE, A APRESENTAÇÃO DO PRODUTO DEVERÁ OBEDECER A LEGISLAÇÃO ATUAL VIGENTE. APRESENTAÇÃO: ROLO DE 500 G.										
37	30.000,00	UNIDADE	LUVIX	LUVIX ISENTO	R\$ 4,56	R\$ 136.800,00	R\$ 5,05	R\$ 151.500,00	9,70	R\$ 0,49
Descrição: COLETOR DE MATERIAL PERFUCORTANTE, RECIPIENTE, CAIXA DESCARTÁVEL, COM PLÁSTICO INTERNO PARA DESCARTE DE OBJETOS CORTANTES E PERFURANTES, BOCAL ADAPTÁVEL QUE FACILITA DISPENSA DE VÁRIOS TAMANHOS DE OBJETOS, ALÇAS EXTERNAS E TAMPÃO DE SEGURANÇA COM TRAVA DUPLA, CAPACIDADE 13 LITROS.										
54	5.000,00	UNIDADE	SEROPLAST	SEROPLAST 81479110029	R\$ 14,26	R\$ 71.300,00	R\$ 19,86	R\$ 99.300,00	28,20	R\$ 5,60
Descrição: DRENO DE SUÇÃO POR SISTEMA FECHADO COM AG 3,2 MM, COM CAPACIDADE DE 400 ML A 500 ML.										
55	5.000,00	UNIDADE	SEROPLAST	SEROPLAST 81479110029	R\$ 17,61	R\$ 88.050,00	R\$ 19,73	R\$ 98.650,00	10,75	R\$ 2,12
Descrição: DRENO DE SUÇÃO POR SISTEMA FECHADO COM AG 6,4 MM, COM CAPACIDADE DE 400 ML A 500 ML.										
81	10.000,00	UNIDADE	POLI TAPE	POLI TAPE RDC 260/2002	R\$ 3,49	R\$ 34.900,00	R\$ 10,76	R\$ 107.600,00	67,57	R\$ 7,27
Descrição: FITA TESTE PARA AUTOCLAVE, MEDIDAS: 1,9 CM X 30 M; CONFECCIONADA COM DORSO DE PAPEL BRANCO CREPADO À BASE DE CELULOSE; RECEBE, EM UMA DE SUAS FACES, MASSA ADESIVA À BASE DE BORRACHA NATURAL, ÓXIDO DE ZINCO E RESINAS E, NA OUTRA FACE, UMA FINA CAMADA IMPERMEABILIZANTE DE RESINA ACRÍLICA. APLICAÇÃO INDICADOR DE PROCESSO DE ESTERILIZAÇÃO A VAPOR EM AUTOCLAVES. BENEFÍCIOS POSSUI LISTRAS QUE MUDAM DE COR (FICAM NEGRAS) APÓS SER UTILIZADA NAS ETAPAS DE ESTERILIZAÇÃO POR AUTOCLAVAGEM.										
118	1.000,00	ROLO/BOBINA	POLLITEX	POLLITEX RDC 185/2021	R\$ 74,39	R\$ 74.390,00	R\$ 96,07	R\$ 96.070,00	22,57	R\$ 21,68
Descrição: PAPEL GRAU CIRÚRGICO - RESISTENTE A ESTERILIZAÇÃO E AO MANUSEIO, ATÓXICO, COM UM FACE BRANCA OPACA E OUTRA TRANSPARENTE, DESCARTÁVEL. DOTADO DE INDICADORES QUÍMICOS QUE MUDAM DE COR APÓS O PROCESSO DE ESTERILIZAÇÃO. POSSUI INDICADOR DE SENTIDO CORRETO DE ABERTURA NA EMBALAGEM. DIMENSÕES: 200 MM X 100 M.										
119	2.000,00	ROLO/BOBINA	AMERICA MEDICAL LTDA/AMED	AMERICA MEDICAL LTDA/AMED RDC 185/2001	R\$ 109,71	R\$ 219.420,00	R\$ 129,97	R\$ 259.940,00	15,59	R\$ 20,26
Descrição: PAPEL GRAU CIRÚRGICO - RESISTENTE A ESTERILIZAÇÃO E AO MANUSEIO, ATÓXICO, COM UM FACE BRANCA OPACA E OUTRA TRANSPARENTE, DESCARTÁVEL. DOTADO DE INDICADORES QUÍMICOS QUE MUDAM DE COR APÓS O PROCESSO DE ESTERILIZAÇÃO. POSSUI INDICADOR DE SENTIDO CORRETO DE ABERTURA NA EMBALAGEM. DIMENSÕES: 30 CM X 100 CM.										
Subtotal Adjudicado R\$ 1.302.060,00						Subtotal Orçado: R\$ 2.080.060,00		37,4027 %		R\$ 778.000,00

Fornecedor : HEALTH CLEAN COMERCIAL - EIRELI - 23.615.514/0001-57



Item	Quant.	Un	Marca	Modelo	Unitário Adjudicado	Total Adjudicado	Unitário Orçado	Total Orçado	Econ. %	Economia R\$
4	20.000,00	CAIXA	INJEX	INJEX	R\$ 7,90	R\$ 158.000,00	R\$ 9,60	R\$ 192.000,00	17,71	R\$ 1,70
Descrição: AGULHA HIPODÉRMICA, MATERIAL: AÇO INOXIDÁVEL SILICONIZADO, DIMENSÃO: 20 G X 1 1/4°, TIPO PONTA: BISEL CURTO TRIFACETADO, TIPO CONEXÃO: CONECTOR LUER LOCK OU SLIP EM PLÁSTICO. TIPO FIXAÇÃO: PROTETOR DE PLÁSTICO, TIPO USO: ESTÉRIL, DESCARTÁVEL, EMBALAGEM INDIVIDUAL. CAIXA COM MÍNIMO 100 UNIDADES.										
43	5.000,00	ROLO	CLEAN	CLEAN	R\$ 23,98	R\$ 119.900,00	R\$ 23,98	R\$ 119.900,00	0,00	R\$ 0,00
Descrição: COMPRESSAS GAZE, MATERIAL: TECIDO 100% ALGODÃO, MODELO: COR BRANCA, ISENTA DE IMPUREZAS, DOBRAS: 4 DOBRAS, COMPRIMENTO: 91 M, TIPO: TIPO QUEIJO, LARGURA: 91 CM, CARACTERÍSTICAS ADICIONAIS: EMBALAGEM PLÁSTICA INDIVIDUAL, QUANTIDADE FIOS: 13 FIOS/CM², CAMADAS: 8 CAMADAS. ROLO: 91 M. CATMAT: 272020.										
73	10.000,00	PACOTE	CRALPLAST	CRALPLAST	R\$ 134,66	R\$ 1.346.600,00	R\$ 134,66	R\$ 1.346.600,00	0,00	R\$ 0,00
Descrição: ESPÉCULO VAGINAL, TAMANHO: G, ESTÉRIL, NÃO LUBRIFICADO, DESCARTÁVEL; EM POLIESTIRENO CRISTAL, ELEMENTOS ARTICULADOS SIMÉTRICOS, CONTORNOS REGULARES E SEM REBARBAS; COM ABERTURA EM FORMA DE ROSCA TIPO BORBOLETA, PREVIAMENTE ROSQUEADO, PERMITINDO ABERTURA E FECHAMENTO COMPLETOS; USO ÚNICO, COM REGISTRO NO MS. EMBALADO EM MATERIAL QUE GARANTA A INTEGRIDADE DO PRODUTO; PACOTE COM NO MÍNIMO 100 UNIDADES.										
100	10.000,00	CAIXA	LABOR IMPORT	LABOR IMPORT	R\$ 7,27	R\$ 72.700,00	R\$ 7,27	R\$ 72.700,00	0,00	R\$ 0,00
Descrição: LÂMINA PARA CITOPATOLOGIA, FABRICADAS EM VIDRO NEUTRO, COM ESPESSURA DE 1,0-1,2 MM E DIMENSÕES DE 26 X 76 MM, FOSCAS, COM ARESTAS LAPIDADAS FABRICADAS UTILIZANDO PROCESSOS DE MOAGEM, QUE RESULTAM EM FINAS ARESTAS LAPIDADAS DE QUALIDADE ELEVADA, REDUZINDO RISCOS DE CORTE E INFECÇÕES, DURANTE AS MANIPULAÇÕES LABORATORIAIS. BORDA FOSCA 20MM, LAVADAS, SELADAS À VÁCUO E EMBALADAS EM CAIXAS DE PAPELÃO, INTERCALADAS UMA A UMA COM FOLHAS DE PAPEL COM TRATAMENTO ANTIFÚNGICO. CAIXA COM MÍNIMO 50 UNIDADES.										
126	3.000,00	CAIXA	KOLPLAST	KOLPLAST	R\$ 120,00	R\$ 360.000,00	R\$ 130,33	R\$ 390.990,00	7,93	R\$ 10,33
Descrição: PULSEIRA CONVENCIONAL DE IDENTIFICAÇÃO (MÃE – FILHO) PARA USO EM AMBIENTE HOSPITALAR. PAR DE PULSEIRA - MÃE (ADULTO) E PULSEIRA PARA CRIANÇA (RECÉM – NASCIDO) AMBAS COM A MESMA NUMERAÇÃO OFERECENDO ORGANIZAÇÃO, SEGURANÇA E COMODIDADE. CONFECCIONADO EM PLÁSTICO MACIO, APLICAÇÃO COM IDENTIFICAÇÃO DO PACIENTE, A PROVAA D' ÁGUA, DESCARTÁVEL, POSSUI LACRE INVOLÁVEL. COR: BRANCA. CAIXA COM MÍNIMO 100 UNIDADES.										
128	500,00	PACOTE	RAVA	RAVA	R\$ 20,80	R\$ 10.400,00	R\$ 25,96	R\$ 12.980,00	19,88	R\$ 5,16
Descrição: SACO PLÁSTICO PARA COLETA DE MATERIAL HOSPITALAR INFECTANTE. BRANCO LEITOSO, DEVE POSSUIR A SIMBOLOGIA DE INFECTANTE, FABRICADO EM POLIETILENO DE ALTA DENSIDADE. CONFECCIONADO DENTRO DAS NORMAS DA ABNT. MATERIAL: POLIETILENO, CAPACIDADE DE 50 LITROS. PACOTE COM NO MÍNIMO 100 UNIDADES.										
Subtotal Adjudicado R\$ 2.067.600,00						Subtotal Orçado: R\$ 2.135.170,00		3,1646	%	R\$ 67.570,00

Fornecedor : FIGUEROA GOMES COMERCIAL LTDA - 45.685.588/0001-00

Item	Quant.	Un	Marca	Modelo	Unitário Adjudicado	Total Adjudicado	Unitário Orçado	Total Orçado	Econ. %	Economia R\$
5	10.000,00	CAIXA	medix	cx	R\$ 6,89	R\$ 68.900,00	R\$ 9,90	R\$ 99.000,00	30,40	R\$ 3,01
Subtotal Adjudicado R\$ 1.622.900,00						Subtotal Orçado: R\$ 2.318.400,00		29,9991	%	R\$ 695.500,00



Item	Quant.	Un	Marca	Modelo	Unitário Adjudicado	Total Adjudicado	Unitário Orçado	Total Orçado	Econ. %	Economia R\$
Descrição: AGULHA HIPODÉRMICA, DESCARTÁVEL, CANHÃO PLASTICO ATOXICO SEM REBARBAS, HASTE EM AÇO INOX, COM BISEL TRIFACETADO E PONTA AFIADA CILINDRICA-OCA-RETA, COM PERFEITA ADAPTAÇÃO AO CANHÃO, PROTETOR PLÁSTICO, ATOXICO POLIPROPILENO, NAS DIMENSÕES DE 40 X 12 MM, EMBALADO EM MATERIAL QUE GARANTA ESTERILIDADE INDIVIDUAL, ESTÉRIL. A APRESENTAÇÃO DE PRODUTO DEVERÁ OBEDECER A LEGISLAÇÃO ATUAL VIGENTE. CAIXA COM MÍNIMO 100 UNIDADES										
44	20.000,00	CAIXA	medix	cx	R\$ 13,75	R\$ 275.000,00	R\$ 16,42	R\$ 328.400,00	16,26	R\$ 2,67
Descrição: CURATIVO, MATERIAL: NÃO TECIDO, RESINA E ADESIVO, COMPONENTES COM ALMOFADA VISCOSE ANTISSEPTICA, FORMATO: REDONDO, OPACIDADE: OPACO, CARACTERÍSTICA ADICIONAL: MICROPOROSO, HIPOALERGÊNICO, ESTERILIDADE: ESTÉRIL. CAIXA COM MÍNIMO 500 UNIDADES. CATMAT: 429067										
69	10.000,00	PACOTE	vicpharma	pct	R\$ 115,90	R\$ 1.159.000,00	R\$ 170,62	R\$ 1.706.200,00	32,07	R\$ 54,72
Descrição: ESCOVA DEGERMAÇÃO COMPONENTES: ESCOVA/ESPONJA SECA, USO: ESTÉRIL, DESCARTÁVEL, CARACTERÍSTICAS ADICIONAIS: EMBALADA INDIVIDUALMENTE. CATMAT: 280879. PACOTE COM NO MÍNIMO MÍNIMO 50 UNIDADES.										
144	20.000,00	PACOTE	lavie	pct	R\$ 6,00	R\$ 120.000,00	R\$ 9,24	R\$ 184.800,00	35,06	R\$ 3,24
Descrição: TOUCA DESCARTÁVEL, MATERIAL: TNT, COR: BRANCA, TIPO: DESCARTÁVEL, CARACTERÍSTICAS ADICIONAIS: TAMANHO ÚNICO COM ELÁSTICO. CATMAT: 369561. PACOTE COM NO MÍNIMO 100 UNIDADES.										
Subtotal Adjudicado R\$ 1.622.900,00						Subtotal Orçado: R\$ 2.318.400,00		29,9991 %	R\$ 695.500,00	

Fornecedor : NK MATERIAIS HOSPITALARES LTDA - 34.479.102/0001-53

Item	Quant.	Un	Marca	Modelo	Unitário Adjudicado	Total Adjudicado	Unitário Orçado	Total Orçado	Econ. %	Economia R\$
6	20.000,00	CAIXA	TKL	TKL	R\$ 6,01	R\$ 120.200,00	R\$ 8,62	R\$ 172.400,00	30,28	R\$ 2,61
Descrição: AGULHA HIPODÉRMICA, DESCARTÁVEL, 13 X 4,5, ESTÉRIL, SILICONIZADA, CONFECCIONADA EM AÇO INOXIDÁVEL, COM BISEL TRIFACETADO, EMBALADA INDIVIDUALMENTE. A APRESENTAÇÃO DE PRODUTO DEVERÁ OBEDECER A LEGISLAÇÃO ATUAL VIGENTE. CAIXA COM MÍNIMO 100 UNIDADES.										
10	200,00	CAIXA	SR	SR	R\$ 33,00	R\$ 6.600,00	R\$ 34,31	R\$ 6.862,00	3,82	R\$ 1,31
Descrição: AGULHA ODONTOLÓGICA, MATERIAL: AÇO INOXIDÁVEL SILICONIZADO, APLICAÇÃO: GENIVAL / ANESTESIA, DIMENSÃO: 27 G LONGA, TIPO PONTA: COM BISEL TRIFACETADO, APRESENTAÇÃO: COM PROTETOR PLÁSTICO E LACRE, TIPO USO: ESTÉRIL, DESCARTÁVEL, TIPO CONEXÃO: CONECTOR PARA SERINGA CARPULE. CATMAT 442144. CAIXA COM MÍNIMO 100 UNIDADES.										
14	30.000,00	PACOTE	ERIMAX	ERIMAX	R\$ 4,54	R\$ 136.200,00	R\$ 7,68	R\$ 230.400,00	40,89	R\$ 3,14
Descrição: ATADURA CREPE EM TECIDO 100% ALGODÃO OU MISTO, COM DIMENSÃO: 10 CM X 1,80 M DE COMPRIMENTO (EM REPOUSO) PESO APROXIMADO: 21,86 GRAMAS, AS BORDAS DEVEM SER DEVIDAMENTE ACABADAS, EVITANDO DESFIAMENTO, CLASSE TIPO I E ELASTICIDADE DE 50%. ENROLADA UNIFORMEMENTE, EM FORMA CILINDRICA, EMBALADO EM MATERIAL QUE GARANTA INTEGRIDADE DO PRODUTO. O PRODUTO DEVERÁ ATENDER QUE COMPROVE CUMPRIMENTO NBR 14056. ACONDICIONADAS EM PACOTE PLÁSTICO CONTENDO NO MÍNIMO 12 UNIDADES.										
26	10.000,00	UNIDADE	GAMMABAG	GAMMABAG	R\$ 4,00	R\$ 40.000,00	R\$ 6,23	R\$ 62.300,00	35,79	R\$ 2,23
Subtotal Adjudicado R\$ 15.895.940,00						Subtotal Orçado: R\$ 53.575.962,00		70,3300 %	R\$ 37.680.022,00	



Item	Quant.	Un	Marca	Modelo	Unitário Adjudicado	Total Adjudicado	Unitário Orçado	Total Orçado	Econ. %	Economia R\$
Descrição: BOLSA COLETORA DE URINA, COM CAPACIDADE PARA 2.000 ML. SISTEMA FECHADO COM VÁLVULA ANTIRREFLEXO. MEMBRANA AUTO - CICATRIZANTE QUE GARANTE MÚLTIPLAS ASPIRAÇÕES PARA COLETA DE URINA. EMBALAGEM INDIVIDUAL COM TODOS OS DADOS NECESSÁRIOS AO USUÁRIO; SUPORTE DE FIXAÇÃO COM HASTE RÍGIDA E COM ALÇA CORDÃO. PINÇA CORTA-FLUXO DO TIPO "CLAMA". TUBO EXTENSOR EM PVC DE 120 CM, TRANSPARENTE, ATÓXICO, FLEXÍVEL, SEM DOBRAS. CONECTOR UNIVERSAL COM AJUSTE PARA SONDAS VESICAIS, COM TAMPA PROTETORA. LÁTEX FREE. ESTERILIZADO POR ÓXIDO DE ETILENO.										
29	30.000,00	CAIXA	HEALCATH	HEALCATH	R\$ 56,14	R\$ 1.684.200,00	R\$ 212,25	R\$ 6.367.500,00	73,55	R\$ 156,11
Descrição: CATETER INTRAVENOSO CALIBRE Nº 16 (JELCO), COM AGULHA SILICONIZADA COM BISEL TRIFACETADO, CÂNULA EM POLIURETANO, COM ADAPTADOR UNIVERSAL TIPO LUER LOCK, FIO DE LIGAÇÃO DA AGULHA COM A CONEXÃO EM SILICONE FLEXÍVEL E TRANSPARENTE. CATMAT: 437176. CAIXA COM MÍNIMO 100 UNIDADES.										
30	50.000,00	CAIXA	HEALCATH	HEALCATH	R\$ 56,14	R\$ 2.807.000,00	R\$ 192,75	R\$ 9.637.500,00	70,87	R\$ 136,61
Descrição: CATETER INTRAVENOSO CALIBRE Nº 18 (JELCO), COM AGULHA SILICONIZADA COM BISEL TRIFACETADO, CÂNULA EM POLIURETANO, COM ADAPTADOR UNIVERSAL TIPO LUER LOCK, FIO DE LIGAÇÃO DA AGULHA COM A CONEXÃO EM SILICONE FLEXÍVEL E TRANSPARENTE. CATMAT: 437177. CAIXA COM MÍNIMO 100 UNIDADES.										
31	50.000,00	CAIXA	HEALCATH	HEALCATH	R\$ 58,80	R\$ 2.940.000,00	R\$ 242,75	R\$ 12.137.500,00	75,78	R\$ 183,95
Descrição: CATETER INTRAVENOSO CALIBRE Nº 20 (JELCO), COM AGULHA SILICONIZADA COM BISEL TRIFACETADO, CÂNULA EM POLIURETANO, COM ADAPTADOR UNIVERSAL TIPO LUER LOCK, FIO DE LIGAÇÃO DA AGULHA COM A CONEXÃO EM SILICONE FLEXÍVEL E TRANSPARENTE. CATMAT: 437178. CAIXA COM MÍNIMO 100 UNIDADES.										
32	50.000,00	CAIXA	HEALCATH	HEALCATH	R\$ 58,80	R\$ 2.940.000,00	R\$ 239,25	R\$ 11.962.500,00	75,42	R\$ 180,45
Descrição: CATETER INTRAVENOSO CALIBRE Nº 22 (JELCO), COM AGULHA SILICONIZADA COM BISEL TRIFACETADO, CÂNULA EM POLIURETANO, COM ADAPTADOR UNIVERSAL TIPO LUER LOCK, FIO DE LIGAÇÃO DA AGULHA COM A CONEXÃO EM SILICONE FLEXÍVEL E TRANSPARENTE. CATMAT: 437179. CAIXA COM MÍNIMO 100 UNIDADES.										
33	30.000,00	CAIXA	HEALCATH	HEALCATH	R\$ 64,39	R\$ 1.931.700,00	R\$ 238,33	R\$ 7.149.900,00	72,98	R\$ 173,94
Descrição: CATETER INTRAVENOSO CALIBRE Nº 24 (JELCO), COM AGULHA SILICONIZADA COM BISEL TRIFACETADO, CÂNULA EM POLIURETANO, COM ADAPTADOR UNIVERSAL TIPO LUER LOCK, FIO DE LIGAÇÃO DA AGULHA COM A CONEXÃO EM SILICONE FLEXÍVEL E TRANSPARENTE. CATMAT: 437180. CAIXA COM MÍNIMO 100 UNIDADES.										
34	30.000,00	PACOTE	MEDSONDA	MEDSONDA	R\$ 19,99	R\$ 599.700,00	R\$ 26,75	R\$ 802.500,00	25,27	R\$ 6,76
Descrição: CATETER NASAL - TIPO ÓCULOS PARA OXIGENOTERAPIA - COMPRIMENTO DE 1,10 CM. COM POSIÇÃO: EXTENSÃO EM PVC CRISTAL, DOTADA DE TUBO EM POLIETILENO DE BAIXA DENSIDADE, COR CRISTAL TRANSPARENTE, FLEXÍVEL, COM CONECTOR DE OXIGÊNIO TIPO UNIVERSAL, EM POLIETILENO COM ABERTURA ASSÉPTICA. DE USO ADULTO: - MEDIDA INTERNA DO PRONG.: 2,77MM, - MEDIDA INTERNA DA CONEXÃO: 5,7 9MM, - MEDIDA EXTERNA DO PRONG.: 4,52 MM, - MEDIDA EXTERNA DA CONEXÃO: 11,42 MM; PACOTE COM NO MÍNIMO 20 UNIDADES.										
42	30.000,00	PACOTE	AMED	AMED	R\$ 15,90	R\$ 477.000,00	R\$ 21,29	R\$ 638.700,00	25,32	R\$ 5,39
Descrição: COMPRESSA GAZE, MATERIAL: TECIDO 100% ALGODÃO, MODELO: COR BRANCA, ISENTA DE IMPUREZAS, DOBRAS: 5 DOBRAS, COMPRIMENTO: 7,50 CM, LARGURA: 7,50 CM, CARACTERÍSTICAS ADICIONAIS: COM FIO RADIOPACO. DESCARTÁVEL. QUANTIDADE FIOS: 13 FIOS/CM², CAMADAS: 8 CAMADAS. CATMAT: 407483. PACOTE COM NO MÍNIMO 500 UNIDADES.										
57	5.000,00	PACOTE	DBI	DBI	R\$ 12,78	R\$ 63.900,00	R\$ 14,55	R\$ 72.750,00	12,16	R\$ 1,77
Descrição: ELETRODO DESCARTÁVEL PARA ECG DE ESFORÇO COMPATÍVEL COM QUALQUER MONITOR CARDÍACO, DISCO DE POLIETILENO EXPANDIDO HIPOALERGÊNICO, SUPERADERENTE, COM PINO SENSOR DE AG/AGCL, COM GEL CONDUTOR, ADULTO, EMBALADO EM MATERIAL QUE GARANTA A INTEGRIDADE DO PRODUTO. O PRODUTO DEVERÁ ATENDER A LEGISLAÇÃO ATUAL VIGENTE. PACOTE COM NO MÍNIMO 50 UNIDADES.										
Subtotal Adjudicado R\$ 15.895.940,00						Subtotal Orçado: R\$ 53.575.962,00		70,390 %		R\$ 37.680.022,00



Item	Quant.	Un	Marca	Modelo	Unitário Adjudicado	Total Adjudicado	Unitário Orçado	Total Orçado	Econ. %	Economia R\$
64	3.000,00	PACOTE	POLARFIX	POLARFIX	R\$ 98,89	R\$ 296.670,00	R\$ 305,25	R\$ 915.750,00	67,60	R\$ 206,36
Descrição: EMBALAGEM PARA ESTERILIZAÇÃO, MATERIAL: PAPEL CREPADO, COMPOSIÇÃO: 2ª GERAÇÃO, GRAMATURA / ESPESSURA: CERCA DE 70 G /M², APRESENTAÇÃO: FOLHA, TAMANHO: CERCA DE 100 CM X 100 CM. TIPO USO: USO ÚNICO. CATMAT: 466527. PACOTE COM NO MÍNIMO 50 UNIDADES.										
89	500,00	PACOTE	SARAPLAST	SARAPLAST	R\$ 20,00	R\$ 10.000,00	R\$ 33,50	R\$ 16.750,00	40,30	R\$ 13,50
Descrição: FRASCO CITOLOGIA REDONDO - PORTA LÂMINAS. MATERIAL: POLIPROPILENO, CAPACIDADE: ATÉ 3 LÂMINAS, ADICIONAL COM DIVISÓRIAS, TIPO TAMPA: TAMPA ROSQUEÁVEL. CATMAT: 412639. PACOTE COM 50 UNIDADES.										
93	1.000,00	CAIXA	DESCARPACK	DESCARPACK	R\$ 26,99	R\$ 26.990,00	R\$ 27,38	R\$ 27.380,00	1,42	R\$ 0,39
Descrição: LÂMINA PARA BISTURI MATERIAL: AÇO INOXIDÁVEL, TIPO: DESCARTÁVEL. TAMANHO: Nº 11, CARACTERÍSTICAS ADICIONAIS: EMBALADA INDIVIDUALMENTE. ESTERILIDADE: ESTÉRIL. CAIXA COM 100 UNIDADES.										
94	1.000,00	CAIXA	DESCARPACK	DESCARPACK	R\$ 27,90	R\$ 27.900,00	R\$ 31,97	R\$ 31.970,00	12,73	R\$ 4,07
Descrição: LÂMINA PARA BISTURI, MATERIAL: AÇO INOXIDÁVEL, TIPO: DESCARTÁVEL. TAMANHO: Nº 12, CARACTERÍSTICAS ADICIONAIS: EMBALADA INDIVIDUALMENTE. ESTERILIDADE: ESTÉRIL. CAIXA MÍNIMO COM 100 UNIDADES.										
95	1.000,00	CAIXA	DESCARPACK	DESCARPACK	R\$ 26,99	R\$ 26.990,00	R\$ 27,85	R\$ 27.850,00	3,09	R\$ 0,86
Descrição: LÂMINA PARA BISTURI, MATERIAL: AÇO INOXIDÁVEL, TIPO: DESCARTÁVEL. TAMANHO: Nº 15, CARACTERÍSTICAS ADICIONAIS: EMBALADA INDIVIDUALMENTE. ESTERILIDADE: ESTÉRIL. CAIXA COM MÍNIMO 100 UNIDADES.										
96	1.000,00	CAIXA	DESCARPACK	DESCARPACK	R\$ 27,90	R\$ 27.900,00	R\$ 32,04	R\$ 32.040,00	12,92	R\$ 4,14
Descrição: LÂMINA PARA BISTURI, MATERIAL: AÇO INOXIDÁVEL, TIPO: DESCARTÁVEL. TAMANHO: Nº 20, CARACTERÍSTICAS ADICIONAIS: EMBALADA INDIVIDUALMENTE. ESTERILIDADE: ESTÉRIL. CATMAT: 361077. CAIXA COM MÍNIMO 100 UNIDADES.										
97	1.000,00	CAIXA	DESCARPACK	DESCARPACK	R\$ 27,90	R\$ 27.900,00	R\$ 29,91	R\$ 29.910,00	6,72	R\$ 2,01
Descrição: LÂMINA PARA BISTURI, MATERIAL: AÇO INOXIDÁVEL, TIPO: DESCARTÁVEL. TAMANHO: Nº 21, CARACTERÍSTICAS ADICIONAIS: EMBALADA INDIVIDUALMENTE. ESTERILIDADE: ESTÉRIL. CAIXA COM MÍNIMO 100 UNIDADES.										
99	2.000,00	CAIXA	DESCARPACK	DESCARPACK	R\$ 27,90	R\$ 55.800,00	R\$ 30,40	R\$ 60.800,00	8,22	R\$ 2,50
Descrição: LÂMINA PARA BISTURI, MATERIAL: AÇO INOXIDÁVEL, TIPO: DESCARTÁVEL. TAMANHO: Nº 24, CARACTERÍSTICAS ADICIONAIS: EMBALADA INDIVIDUALMENTE. ESTERILIDADE: ESTÉRIL. CAIXA COM MÍNIMO 100 UNIDADES.										
113	1.000,00	CAIXA	AMED	AMED	R\$ 4,99	R\$ 4.990,00	R\$ 18,43	R\$ 18.430,00	72,92	R\$ 13,44
Descrição: MÁSCARA APLICAÇÃO: EM CIRURGIAS, COR: BRANCA, TIPO: ANTIALÉRGICO, CARACTERÍSTICAS ADICIONAIS: GRAMATURA 30 G/M², TRIPLA CAMADA DE FILTRAGEM, TIPO USO: DESCARTÁVEL/ÚNICO, TIPO FIXAÇÃO: ELÁSTICO, FORMATO: RETANGULAR. CATMAT: 250311. EMBALADAS EM CAIXAS DEVIDAMENTE LACRADAS COM NO MÍNIMO 50 UNIDADES.										
116	1.000,00	PACOTE	STERILCARE	STERILCARE	R\$ 185,00	R\$ 185.000,00	R\$ 199,93	R\$ 199.930,00	7,47	R\$ 14,93
Subtotal Adjudicado R\$ 15.895.940,00						Subtotal Orçado: R\$ 53.575.962,00		70,3300 %		R\$ 37.680.022,00



Item	Quant.	Un	Marca	Modelo	Unitário Adjudicado	Total Adjudicado	Unitário Orçado	Total Orçado	Econ. %	Economia R\$
Descrição: PAPEL CREPADO TAMANHO: 50 X 50 CM COM GRAMATURA DE 60G/M². INDICADO PARA EMPACOTAMENTO DE MATERIAIS A SEREM ESTERILIZADOS. OFERECE BARREIRA MICROBIANA EFICAZ ATRAVÉS DA POROSIDADE. EFICIENTE NA FILTRAÇÃO BACTERIANA. MALEÁVEL, RESISTENTE A RUPTURA, RASGO E ESTOURO. BIODEGRADÁVEL E INCINERÁVEL. ATÓXICO E NÃO IRRITANTE. NÃO REUTILIZÁVEL. PACOTE COM NO MÍNIMO 500 UNIDADES.										
117	1.000,00	PACOTE	STERILCARE	STERILCARE	R\$ 250,00	R\$ 250.000,00	R\$ 332,04	R\$ 332.040,00	24,71	R\$ 82,04
Descrição: PAPEL CREPADO, COMPOSIÇÃO: 1ª GERAÇÃO, GRAMATURA/ESPESURA: CERCA DE 60 G/M², APRESENTAÇÃO: FOLHA, TAMANHO: CERCA DE 60 X 60 CM, TIPO USO: USO ÚNICO. CATMAT: 456905. PACOTE COM NO MÍNIMO 500 UNIDADES.										
131	5.000,00	UNIDADE	LM	LM	R\$ 51,00	R\$ 255.000,00	R\$ 78,46	R\$ 392.300,00	35,00	R\$ 27,46
Descrição: SERINGA CARPULE COM REFLUXO, EM AÇO INOX, AUTOCLAVÁVEL, 12,5 CM.										
133	10.000,00	CAIXA	SR	SR	R\$ 28,59	R\$ 285.900,00	R\$ 101,00	R\$ 1.010.000,00	71,69	R\$ 72,41
Descrição: SERINGA DESCARTÁVEL, MATERIAL: POLIPROPILENO, TIPO VEDAÇÃO: EMBOLO DE BORRACHA, CAPACIDADE: 10 ML, TIPO BICO: BICO CENTRAL LUER LOCK OU SLIP, ADICIONAL: GRADUADA, NUMERADA, COMPONENTE ADICIONAL: COM SISTEMA DE SEGURANÇA SEGUNDO NR 32, APRESENTAÇÃO: EMBALAGEM INDIVIDUAL, ESTERILIDADE: ESTÉRIL, DESCARTÁVEL. CATMAT: 439641. CAIXA COM MÍNIMO 100 UNIDADES.										
145	20.000,00	CAIXA	HEALCATH	HEALCATH	R\$ 33,42	R\$ 668.400,00	R\$ 62,00	R\$ 1.240.000,00	46,10	R\$ 28,58
Descrição: TREE WAY – TORNEIRA DE 3 VIAS, POSSUI FUNÇÃO DUPLICADOR DE ACESSO VENOSO CONECTA E CONTROLA O DIRECIONAMENTO DE FLUXO E SOLUÇÕES DE 03 LINHAS DISTINTAS EM SUAS EXTREMIDADES FÊMEA E MACHO. COMPOSIÇÃO: FABRICADA EM POLÍMERO POLICARBONATO, BICO LUER LOCK ROSCA, DIFERENCIAIS E BENEFÍCIOS ESTÉRIL; POSSUI TRES DIFERENTES VIAS PARA ADMINISTRAÇÃO DE MEDICAMENTOS; POSSUI CORPO TRANSPARENTE, ATÓXICA E APIROGENICA; CORPO TRANSPARENTE. CAIXA COM 50 MÍNIMO UNIDADES.										
Subtotal Adjudicado R\$ 15.895.940,00						Subtotal Orçado: R\$ 53.575.962,00		70,3300 %	R\$ 37.680.022,00	

Fornecedor : UNIMARCAS DISTRIBUICAO E COMERCIO EIRELI - 18.812.673/0001-01

Item	Quant.	Un	Marca	Modelo	Unitário Adjudicado	Total Adjudicado	Unitário Orçado	Total Orçado	Econ. %	Economia R\$
7	500,00	CAIXA	PROCARE	PROCARE	R\$ 102,90	R\$ 51.450,00	R\$ 151,93	R\$ 75.965,00	32,27	R\$ 49,03
Descrição: AGULHA PARA ANESTESIA RAQUIDIANA, DESCARTÁVEL, CONFECCIONADA EM AÇO INOX, QUINCKER, BISEL COM CORTE PERFEITO, SEM RANHURAS, (TIPO LANCET POINT), CALIBRE 22G X 3 ½", CANHÃO EM MATERIAL PLÁSTICO RESISTENTE, TRANSLUCIDO. EMBALAGEM INDIVIDUAL, ESTÉRIL EM MATERIAL QUE PROMOVA BARREIRA MICROBIANA E ABERTURA ASSEPTICA, A APRESENTAÇÃO DE PRODUTO DEVERA OBEDECER A LEGISLAÇÃO ATUAL VIGENTE. CAIXA COM MÍNIMO 25 UNIDADES.										
8	200,00	CAIXA	PROCARE	PROCARE	R\$ 101,90	R\$ 20.380,00	R\$ 132,10	R\$ 26.420,00	22,86	R\$ 30,20
Descrição: AGULHA PARA ANESTESIA RAQUIDIANA. MATERIAL: AÇO INOXIDÁVEL. COMPONENTE: COM MANDRIL, DIMENSÃO: 25 G X 3 ½", CONECTOR UNIVERSAL: LUER LOCK, CÔNICO E TRANSPARENTE, TIPO PONTA: PONTA QUINCKE, TIPO USO: DESCARTÁVEL, ESTERILIDADE: ESTÉRIL. CATMAT - 389218. CAIXA COM MÍNIMO 25 UNIDADES.										
9	200,00	CAIXA	PROCARE	PROCARE	R\$ 105,00	R\$ 21.000,00	R\$ 200,43	R\$ 40.086,00	47,61	R\$ 95,43
Subtotal Adjudicado R\$ 466.380,00						Subtotal Orçado: R\$ 1.070.816,00		56,4462 %	R\$ 604.436,00	



Item	Quant.	Un	Marca	Modelo	Unitário Adjudicado	Total Adjudicado	Unitário Orçado	Total Orçado	Econ. %	Economia R\$
Descrição: AGULHA PARA ANESTESIA RAQUIDIANA. DESCARTÁVEL, CONFECCIONADA EM AÇO INOX, QUINCKE, CALIBRE 27 G X 3 1/2", CANHÃO TRANSLUCIDO, TIPO LUER LOCK, EMBALAGEM INDIVIDUAL, ESTÉRIL, EM MATERIAL QUE GARANTA A INTEGRIDADE DO PRODUTO, A APRESENTAÇÃO DO PRODUTO DEVERÁ OBEDECER A LEGISLAÇÃO ATUAL VIGENTE. CAIXA COM MÍNIMO 25 UNIDADES.										
45	5.000,00	UNIDADE	SOLIDOR	SOLIDOR	R\$ 1,32	R\$ 6.600,00	R\$ 2,57	R\$ 12.850,00	48,64	R\$ 1,25
Descrição: DISPOSITIVO PARA INCONTINÊNCIA URINÁRIA – COLETOR DE URINA PARA INCONTINENCIA MASCULINA, COM PRESERVATIVO, Nº 06 ESTÉRIL, ATÓXICO, APIROGÊNICO.										
60	3.000,00	PACOTE	HOSPFLEX	HOSPFLEX	R\$ 8,69	R\$ 26.070,00	R\$ 50,68	R\$ 152.040,00	82,85	R\$ 41,99
Descrição: EMBALAGEM PARA ESTERILIZAÇÃO, MATERIAL: PAPEL CREPADO, GRAMATURA / ESPESSURA: CERCA DE 78 G/M2, TAMANHO: CERCA DE 30 X 30 CM, APRESENTAÇÃO: FOLHA, TIPO USO: USO ÚNICO, COMPOSIÇÃO: 3ª GERAÇÃO. CATMAT: 442439. PACOTE COM NO MÍNIMO 50 UNIDADES.										
63	5.000,00	PACOTE	HOSPFLEX	HOSPFLEX	R\$ 32,90	R\$ 164.500,00	R\$ 92,55	R\$ 462.750,00	64,45	R\$ 59,65
Descrição: EMBALAGEM PARA ESTERILIZAÇÃO, MATERIAL: PAPEL CREPADO, COMPOSIÇÃO: 3ª GERAÇÃO, GRAMATURA / ESPESSURA: CERCA DE 78 G/M², APRESENTAÇÃO: FOLHA, TAMANHO: CERCA DE 60 X 60 CM. TIPO USO: USO ÚNICO. CATMAT: 442441. PACOTE COM NO MÍNIMO 50 UNIDADES.										
87	10.000,00	PACOTE	EVOLUTION JUMBINHO	EVOLUTION JUMBINHO	R\$ 5,25	R\$ 52.500,00	R\$ 6,58	R\$ 65.800,00	20,21	R\$ 1,33
Descrição: FRALDA INFANTIL COM COBERTURA FILTRANTE QUE FACILITA A PASSAGEM DO LÍQUIDO PROTEGENDO COM SUAVIDADE CONFORTO A CRIANÇA. BARREIRA ANTIVAZAMENTO. PROTEÇÃO EXTRA CONTRA VAZAMENTOS. FLOCOS EM GEL COM EXCELENTE PODER DE ABSORÇÃO DISTRIBUÍDO POR TODA A FRALDA. FITAS ADESIVAS PARA MELHOR AJUSTE. ELÁSTICOS NAS PERNAS QUE EVITA VAZAMENTOS. COMPOSIÇÃO: CELULOSE, POLIETILENO, ELÁSTICOS (LYCRA), TAMANHO: M. PACOTE COM NO MÍNIMO 8 UNIDADES.										
88	500,00	PACOTE	EVOLUTION JUMBINHO	EVOLUTION JUMBINHO	R\$ 5,90	R\$ 2.950,00	R\$ 6,73	R\$ 3.365,00	12,33	R\$ 0,83
Descrição: FRALDA INFANTIL COM COBERTURA FILTRANTE QUE FACILITA A PASSAGEM DO LÍQUIDO PROTEGENDO COM SUAVIDADE CONFORTO A CRIANÇA. BARREIRA ANTIVAZAMENTO. PROTEÇÃO EXTRA CONTRA VAZAMENTOS. FLOCOS EM GEL COM EXCELENTE PODER DE ABSORÇÃO DISTRIBUÍDO POR TODA A FRALDA. FITAS ADESIVAS PARA MELHOR AJUSTE. ELÁSTICOS NAS PERNAS QUE EVITA VAZAMENTOS. COMPOSIÇÃO: CELULOSE, POLIETILENO, ELÁSTICOS (LYCRA), TAMANHO: G. PACOTE COM NO MÍNIMO 8 UNIDADES.										
125	3.000,00	CAIXA	BLOWTEX	BLOWTEX	R\$ 40,31	R\$ 120.930,00	R\$ 77,18	R\$ 231.540,00	47,77	R\$ 36,87
Descrição: PRESERVATIVO MASCULINO, MATERIAL: LATEX NATURAL, ESPESSURA MÍNIMA: ESPESSURA MÍN. 0,03 MM, COMPRIMENTO MÍNIMO: 160 MM, ADICIONAIS: TRANSLUCIDO, TRANSPARENTE, LARGURA: 52 MM, CARACTERÍSTICAS ADICIONAIS: SEM LUBRIFICANTE, SEM ESPERMICIDA. CATMAT: 330952. CAIXA COM MÍNIMO 144 UNIDADES.										
Subtotal Adjudicado R\$ 466.380,00						Subtotal Orçado: R\$ 1.070.816,00		56,4462 %		R\$ 604.436,00

Fornecedor : MANANCIAL EQUIP - CLARA MARIA PEREIRA MARQUES - 24.603.766/0001-29



Item	Quant.	Un	Marca	Modelo	Unitário Adjudicado	Total Adjudicado	Unitário Orçado	Total Orçado	Econ. %	Economia R\$
11	20,00	UNIDADE	ARGUS	DESCARTAVEL	R\$ 170,00	R\$ 3.400,00	R\$ 298,33	R\$ 5.966,60	43,02	R\$ 128,33

Descrição: ALÇA DE POLIPECTOMIA OVAL, ALÇA EM AÇO INOX MULTIFILAMENTADO, DESCARTÁVEL, TAMANHO: 2,3X230 (20 MM).

25	200,00	UNIDADE	ARGUS	DESCARTAVEL	R\$ 20,00	R\$ 4.000,00	R\$ 20,56	R\$ 4.112,00	2,72	R\$ 0,56
----	--------	---------	-------	-------------	-----------	--------------	-----------	--------------	------	----------

Descrição: BOCAL PARA ENDOSCOPIA, USO ADULTO, COM ELASTICO, FABRICADO EM POLIETILENO, ATÓXICO E ANATOMICO. COM ABERTURA APROXIMADA DE 2, 5 CM DE LARGURA X 2,0 CM DE ALTURA, COM PRESILHAS E FITA EM BORRACHA SINTÉTICA 55 CM DE COMPRIMENTO E ORIFÍCIOS PARA ENCAIXE NA PRESILHA.

143	5.000,00	PACOTE	CLEAN UP	CLASSE II	R\$ 61,00	R\$ 305.000,00	R\$ 91,56	R\$ 457.800,00	33,38	R\$ 30,56
-----	----------	--------	----------	-----------	-----------	----------------	-----------	----------------	-------	-----------

Descrição: TESTE INDICADOR BOWIE & DICK - INDICADOR QUÍMICO, CLASSE II, TIPO: BOWIE DICK, CARACTERÍSTICAS ADICIONAIS: PARA ESTERILIZAÇÃO A VAPOR, APRESENTAÇÃO: FOLHA PARA TESTE, TIPO USO: INTERNO. PACOTE COM NO MÍNIMO 10 FOLHAS.

Subtotal Adjudicado R\$ 312.400,00 Subtotal Orçado: R\$ 467.878,60 Econ. % 33,2305 Economia R\$ 155.478,60

Fornecedor : NOROMED DISTRIBUIDORA DE MEDICAMENTOS E MATERIAIS HOSPITALARES LTDA - 12.391.412/0001-89

Item	Quant.	Un	Marca	Modelo	Unitário Adjudicado	Total Adjudicado	Unitário Orçado	Total Orçado	Econ. %	Economia R\$
13	10.000,00	PACOTE	ORTOFEM	ORTOFEM	R\$ 11,35	R\$ 113.500,00	R\$ 16,69	R\$ 166.900,00	32,00	R\$ 5,34

Descrição: ALGODÃO, MATERIAL: EM FIBRA DE ALGODÃO CRÚ, TIPO DE EMBALAGEM: EMBALAGEM INDIVIDUAL, TIPO: ORTOPÉDICO, TAMANHO: 20 CM, CARACTERÍSTICAS ADICIONAIS: ENROLADO EM PAPEL APROPRIADO, APRESENTAÇÃO: EM MANTAS. PACOTE MÍNIMO COM 12 ROLOS.

70	10.000,00	PACOTE	KOLPLAST	KOLPLAST	R\$ 30,60	R\$ 306.000,00	R\$ 58,50	R\$ 585.000,00	47,69	R\$ 27,90
----	-----------	--------	----------	----------	-----------	----------------	-----------	----------------	-------	-----------

Descrição: ESCOVA ENDOCERVICAL COMPRIMENTO: CABO COM 17 A 18 CM E CERDAS COM APROXIMADAMENTE 2 CM. CARACTERÍSTICAS ADICIONAIS: DESCARTÁVEL, ATÓXICA, ESTÉRIL, EMBALAGEM INDIVIDUAL, MATERIAL CABO: PLÁSTICO, MATERIAL CERDAS: MICROCERDAS EM NYLON, PONTA DA ESCOVA CÔNICA. CATMAT: 286037. PACOTE COM NO MÍNIMO 100 UNIDADES.

74	20.000,00	PACOTE	KOLPLAST	KOLPLAST	R\$ 138,99	R\$ 2.779.800,00	R\$ 155,33	R\$ 3.106.600,00	10,52	R\$ 16,34
----	-----------	--------	----------	----------	------------	------------------	------------	------------------	-------	-----------

Descrição: ESPÉCULO VAGINAL TAMANHO: M, ESTÉRIL, NÃO LUBRIFICADO, DESCARTÁVEL; EM POLIESTIRENO CRISTAL, ELEMENTOS ARTICULADOS SIMÉTRICOS, CONTORNOS REGULARES E SEM REBARBAS; TAMANHO 2 (MÉDIO); COM ABERTURA EM FORMA DE ROSCA TIPO BORBOLETA, PREVIAMENTE ROSQUEADO, PERMITINDO ABERTURA E FECHAMENTO COMPLETOS; USO ÚNICO, COM REGISTRO NO MS; EMBALADO EM MATERIAL QUE GARANTA A INTEGRIDADE DO PRODUTO; PACOTE COM NO MÍNIMO 100 UNIDADES.

75	20.000,00	PACOTE	KOLPLAST	KOLPLAST	R\$ 129,99	R\$ 2.599.800,00	R\$ 139,00	R\$ 2.780.000,00	6,48	R\$ 9,01
----	-----------	--------	----------	----------	------------	------------------	------------	------------------	------	----------

Descrição: ESPÉCULO VAGINAL TAMANHO: P, ESTÉRIL, NÃO LUBRIFICADO, DESCARTÁVEL; EM POLIESTIRENO CRISTAL, ELEMENTOS ARTICULADOS SIMÉTRICOS, CONTORNOS REGULARES E SEM REBARBAS; TAMANHO P (PEQUENO); COM ABERTURA EM FORMA DE ROSCA TIPO BORBOLETA, PREVIAMENTE ROSQUEADO, PERMITINDO ABERTURA E FECHAMENTO COMPLETOS; USO ÚNICO, COM REGISTRO NO MS; EMBALADO EM MATERIAL QUE GARANTA A INTEGRIDADE DO PRODUTO; PACOTE COM NO MÍNIMO 100 UNIDADES.

138	20.000,00	CAIXA	DESCARPACK	DESCARPACK	R\$ 25,00	R\$ 500.000,00	R\$ 66,65	R\$ 1.333.000,00	62,49	R\$ 41,65
-----	-----------	-------	------------	------------	-----------	----------------	-----------	------------------	-------	-----------

Subtotal Adjudicado R\$ 6.529.000,00 Subtotal Orçado: R\$ 8.379.700,00 Econ. % 22,0855 Economia R\$ 1.850.700,00



Item	Quant.	Un	Marca	Modelo	Unitário Adjudicado	Total Adjudicado	Unitário Orçado	Total Orçado	Econ. %	Economia R\$
Descrição: SERINGA DESCARTÁVEL 10 ML COM AGULHA 25 X 7, ESTÉRIL, COM BICO QUE GARANTE CONEXÕES SEGURAS E SEM VAZAMENTOS. ATÓXICAS E APIROGÊNICAS, CONFECCIONADA EM POLIPROPILENO, COM BICO QUE GARANTE CONEXÕES SEGURAS E SEM VAZAMENTOS. CORPO LUBRIFICADO, ÊMBOLO RETO, CILINDRO SILICONADO TRANSPARENTE E COM ESCALA NÍTIDA; FLANGE COM FORMATO ANATÔMICO, EMBALAGEM INDIVIDUAL COM SELAGEM EFICIENTE QUE GARANTA A INTEGRIDADE DO PRODUTO. CAIXA MÍNIMO COM 100 UNIDADES.										
142	10.000,00	CAIXA	CLEAN UP	CLEAN UP	R\$ 22,99	R\$ 229.900,00	R\$ 40,82	R\$ 408.200,00	43,68	R\$ 17,83

Descrição: TESTE BIOLÓGICO PARA AUTOCLAVE - INDICADOR BIOLÓGICO, COMPOSTOS POR ESPOROS VIVOS DE ALTA RESISTÊNCIA DO MICROORGANISMO GEOBACILUS STEAROTHERMOPHILUS IMPREGNADO EM UM DISCO DE PAPEL FILTRO DESTINADOS AO CONTROLE/MONITORAMENTO DE PROCESSOS E CICLOS DE ESTERILIZAÇÃO EM AUTOCLAVE POR VAPOR SATURA (CALOR ÚMIDA) A 121°C A 134°C. É COMPOSTO POR MEIO DE CULTURA COM INDICADOR DE PH QUE MUDA DE COR DO ROXO PARA O AMARELO CONTIDO EM UMA AMPOLA DE VIDRO QUEBRÁVEL, E ESTE, ENCONTRA-SE DENTRO DE UM FRASCO TERMOPLÁSTICO; TEMPO DE INCUBAÇÃO: MÁXIMO DE 24 HORAS; VALIDADE DE 2 ANOS APÓS DATA DE FABRICAÇÃO. INCLUSO CERTIFICADO DE QUALIDADE. CAIXA COM MÍNIMO 10 TESTES.

Subtotal Adjudicado R\$ 6.529.000,00 Subtotal Orçado: R\$ 22,0855 R\$
8.379.700,00 % 1.850.700,00

Fornecedor : ALFALAGOS LTDA. - 05.194.502/0001-14

Item	Quant.	Un	Marca	Modelo	Unitário Adjudicado	Total Adjudicado	Unitário Orçado	Total Orçado	Econ. %	Economia R\$
15	30.000,00	PACOTE	SOFT.	-80698130007	R\$ 4,00	R\$ 120.000,00	R\$ 4,66	R\$ 139.800,00	14,16	R\$ 0,66

Descrição: ATADURA DE CREPE 10 CM DE LARGURA X 4,5 M DE COMPRIMENTO APROXIMADAMENTE, COR NATURAL, COM 13 FIOS, CONSTITUIDA DE FIOS DE ALGODÃO CRU, BORDAS DEVIDAMENTE ACABADAS, ELASTICIDADE ADEQUADA, ESTAR UNIFORMEMENTE ENROLADA E ISENTA DE QUAISQUER DEFEITOS, CONSTANDO EXTERNAMENTE OS DADOS DE IDENTIFICAÇÃO E PROCEDÊNCIA. ACONDICIONADAS EM PACOTE PLÁSTICO CONTENDO NO MÍNIMO 12 UNIDADES.

39	30.000,00	PACOTE	CRALPLAST	-10379860086	R\$ 24,66	R\$ 739.800,00	R\$ 57,75	R\$ 1.732.500,00	57,30	R\$ 33,09
----	-----------	--------	-----------	--------------	-----------	-------------------	--------------	---------------------	-------	-----------

Descrição: COLETOR DE URINA UNIVERSAL, MATERIAL: PLÁSTICO TRANSPARENTE. CAPACIDADE: CERCA DE 80 ML, TIPO: UNIVERSAL, GRADUADA, TIPO TAMPA: TAMPA ROSQUEÁVEL. PACOTE COM NO MÍNIMO 100 UNIDADES.

46	10.000,00	CAIXA	DESCARPACK	-10330660220	R\$ 19,68	R\$ 196.800,00	R\$ 24,55	R\$ 245.500,00	19,84	R\$ 4,87
----	-----------	-------	------------	--------------	-----------	-------------------	--------------	-------------------	-------	----------

Descrição: DISPOSITIVO PARA INFUSÃO INTRAVENOSA (SCALP) CALIBRE 19 G, ESTERILIZADO POR ÓXIDO DE ETILENO, COM CÂNULA EM AÇO INOXIDÁVEL, BISEL TRIFACETADA E SILICONIZADA, COM TAMPA PROTETORA, TUBO VINÍLICO TRANSPARENTE, ATÓXICO E APIROGÊNICO, ASA FLEXÍVEL, EMBALADO INDIVIDUALMENTE EM PAPEL GRAU CIRÚRGICO. CAIXA COM MÍNIMO 100 UNIDADES.

47	15.000,00	CAIXA	DESCARPACK	-10330660220	R\$ 19,74	R\$ 296.100,00	R\$ 26,24	R\$ 393.600,00	24,77	R\$ 6,50
----	-----------	-------	------------	--------------	-----------	-------------------	--------------	-------------------	-------	----------

Descrição: DISPOSITIVO PARA INFUSÃO INTRAVENOSA (SCALP) CALIBRE 21 G, ESTERILIZADO POR ÓXIDO DE ETILENO, COM CÂNULA EM AÇO INOXIDÁVEL, BISEL TRIFACETADA E SILICONIZADA, COM TAMPA PROTETORA, TUBO VINÍLICO TRANSPARENTE, ATÓXICO E APIROGÊNICO, ASA FLEXÍVEL, EMBALADO INDIVIDUALMENTE EM PAPEL GRAU CIRÚRGICO. CAIXA COM MÍNIMO 100 UNIDADES.

48	20.000,00	CAIXA	DESCARPACK	-10330660220	R\$ 19,68	R\$ 393.600,00	R\$ 27,16	R\$ 543.200,00	27,54	R\$ 7,48
----	-----------	-------	------------	--------------	-----------	-------------------	--------------	-------------------	-------	----------

Descrição: DISPOSITIVO PARA INFUSÃO INTRAVENOSA (SCALP) CALIBRE 23 G, ESTERILIZADO POR ÓXIDO DE ETILENO, COM CÂNULA EM AÇO INOXIDÁVEL, BISEL TRIFACETADA E SILICONIZADA, COM TAMPA PROTETORA, TUBO VINÍLICO TRANSPARENTE, ATÓXICO E APIROGÊNICO, ASA FLEXÍVEL, EMBALADO INDIVIDUALMENTE EM PAPEL GRAU CIRÚRGICO. CAIXA COM MÍNIMO 100 UNIDADES.

Subtotal Adjudicado R\$ 6.508.510,00 Subtotal Orçado: R\$ 44,7050 R\$
11.770.530,00 % 5.262.020,00



Item	Quant.	Un	Marca	Modelo	Unitário Adjudicado	Total Adjudicado	Unitário Orçado	Total Orçado	Econ. %	Economia R\$
49	15.000,00	CAIXA	DESCARPACK	-10330660220	R\$ 19,68	R\$ 295.200,00	R\$ 24,56	R\$ 368.400,00	19,87	R\$ 4,88
Descrição: DISPOSITIVO PARA INFUSÃO INTRAVENOSA (SCALP) CALIBRE 25 G, ESTERILIZADO POR ÓXIDO DE ETILENO, COM CÂNULA EM AÇO INOXIDÁVEL, BISEL TRIFACETADA E SILICONIZADA, COM TAMPA PROTETORA, TUBO VINÍLICO TRANSPARENTE, ATÓXICO E APIROGÊNICO, ASA FLEXÍVEL, EMBALADO INDIVIDUALMENTE EM PAPEL GRAU CIRÚRGICO. CAIXA COM MÍNIMO 100 UNIDADES.										
50	10.000,00	CAIXA	DESCARPACK	-10330660220	R\$ 19,68	R\$ 196.800,00	R\$ 26,66	R\$ 266.600,00	26,18	R\$ 6,98
Descrição: DISPOSITIVO PARA INFUSÃO INTRAVENOSA SCALP CALIBRE 27 G, ESTERILIZADO POR ÓXIDO DE ETILENO, COM CÂNULA EM AÇO INOXIDÁVEL, BISEL TRIFACETADA E SILICONIZADA, COM TAMPA PROTETORA, TUBO VINÍLICO TRANSPARENTE, ATÓXICO E APIROGÊNICO, ASA FLEXÍVEL, EMBALADO INDIVIDUALMENTE EM PAPEL GRAU CIRÚRGICO. CAIXA COM MÍNIMO 100 UNIDADES.										
65	5.000,00	CAIXA	BIOMASS	-81671040005	R\$ 31,93	R\$ 159.650,00	R\$ 52,00	R\$ 260.000,00	38,60	R\$ 20,07
Descrição: EQUIPO EXTENSOR MULTIVIAS (2 VIAS) COM CLAMP, POSSUI DUAS EXTREMIDADES DISTAIS COM CONECTORES LUER LOCK, DUAS EXTENSÕES EM PVC DOTADAS DE DISPOSITIVO CLAMP (ABRE E FECHA), UM INTERMEDIÁRIO EM "Y" UNINDO AS EXTENSÕES DISTAIS A EXTENSÃO PROXIMAL (LUER SLIP); TUBO FLEXÍVEL E TRANSPARENTE EM PVC. DESENVOLVIDO COM PRINCIPAL FUNÇÃO DE DUPLICAR O ACESSO VENOSO, CONECTANDO DUAS VIAS DE INFUSÃO (EQUIPOS EXTENSORES) AO ACESSO VENOSO. COMPRIMENTO ENTRE 20 A 35 CM, ATÓXICO E APIROGÊNICO. DESCARTÁVEL E DE USO ÚNICO. CAIXA COM MÍNIMO 50 UNIDADES.										
68	10.000,00	CAIXA	DESCARPACK	-10330660263	R\$ 48,00	R\$ 480.000,00	R\$ 57,16	R\$ 571.600,00	16,03	R\$ 9,16
Descrição: EQUIPO PARA NUTRIÇÃO ENTERAL COM PERFURADOR PARA CONEXÃO AO RECIPIENTE DE SOLUÇÃO, PINÇA ROLETE PARA CONTROLE DE GOTEJAMENTO, CONEXÃO LUER SLIP OU ESCALONADO, ESPECÍFICO PARA NUTRIÇÃO ENTERAL. CAIXA COM MÍNIMO 50 UNIDADES.										
71	30.000,00	UNIDADE	MARCA PROPRIA	-80982230012	R\$ 8,49	R\$ 254.700,00	R\$ 9,61	R\$ 288.300,00	11,65	R\$ 1,12
Descrição: ESPARADRAPO IMPERMEÁVEL – FITA HOSPITALAR MATERIAL: ALGODÃO, COMPONENTES: ADESIVO A BASE DE ZINCO, COR: COM COR, DIMENSÕES: CERCA DE 10 CM, TIPO: ESPARADRAPO IMPERMEÁVEL, CARACTERÍSTICAS ADICIONAIS: HIPOALERGÊNICO. CATMAT: 446603										
80	10.000,00	CAIXA	MARCA PROPRIA	-80982230013	R\$ 40,20	R\$ 402.000,00	R\$ 93,58	R\$ 935.800,00	57,04	R\$ 53,38
Descrição: FITA MICROPOROSA HIPOALERGÊNICA EXTRA FINA, INDICADA PARA PELES SENSÍVEIS E FRÁGEIS, POROSA; COR: BRANCA. TAMANHO: 5 CM X 4,5 M. ENROLADA EM CARRETEL PLÁSTICO COM CAPA DE PROTEÇÃO RESISTENTE. CAIXA COM MÍNIMO 12 UNIDADES.										
115	1.000,00	CAIXA	MARCA PROPRIA	-80982230008	R\$ 51,00	R\$ 51.000,00	R\$ 186,33	R\$ 186.330,00	72,63	R\$ 135,33
Descrição: MÁSCARA PROTEÇÃO RESPIRATÓRIA COM ANVISA - MATERIAL: CAMADAS FIBRAS SINTÉTICAS, MODELO: RESPIRADOR DOBRÁVEL, TIPO BICO DE PATO, COMPONENTE: CLIPE NASAL, CLASSE: PFF2, N95 OU EQUIVALENTE. FILTRO: EFICIÊNCIA FILTRAÇÃO MIN. 94% S. ADICIONAL 2: SEM VALVULA, COR: BRANCA, TAMANHO: ADULTO. TIPO FIXAÇÃO: TIRAS VEDAÇÃO ANATÔMICA, ESTERILIDADE: DESCARTÁVEL. CATMAT: 485530. CAIXA COM MÍNIMO 100 UNIDADES.										
130	10.000,00	PACOTE	ANADONA	-80175349004	R\$ 5,65	R\$ 56.500,00	R\$ 17,22	R\$ 172.200,00	67,19	R\$ 11,57
Descrição: SAPATILHA DESCARTÁVEL - PROPÉ, 100 % TNT, COM ELÁSTICO NAS BORDAS. GRAMATURA MÍNIMA 30 G/M², COR BRANCA. TAMANHO ÚNICO. PACOTE COM NO MÍNIMO 100 UNIDADES.										
135	10.000,00	CAIXA	SR I.	-80026180029	R\$ 11,78	R\$ 117.800,00	R\$ 15,57	R\$ 155.700,00	24,34	R\$ 3,79
Descrição: SERINGA DE PLÁSTICO, DESCARTÁVEL 3 ML SEM AGULHA, ESTÉRIL, ATÓXICAS E APIROGÊNICAS, CONFECCIONADA EM POLIPROPILENO, COM BICO CENTRAL LUER SLIP QUE GARANTE CONEXÕES SEGURAS E SEM VAZAMENTOS. CORPO LUBRIFICADO, ÊMBOLO RETO, CILINDRO SILICONADO TRANSPARENTE E COM ESCALA NÍTIDA; FLANGE COM FORMATO ANATÔMICO, EMBALAGEM INDIVIDUAL COM SELAGEM EFICIENTE QUE GARANTA A INTEGRIDADE DO PRODUTO. CAIXA COM MÍNIMO 100 UNIDADES.										
Subtotal Adjudicado R\$ 6.508.510,00						Subtotal Orçado: R\$ 11.770.530,00		44,7050 %		R\$ 5.262.020,00



Item	Quant.	Un	Marca	Modelo	Unitário Adjudicado	Total Adjudicado	Unitário Orçado	Total Orçado	Econ. %	Economia R\$
136	20.000,00	CAIXA	SR I.	-80026180029	R\$ 14,59	R\$ 291.800,00	R\$ 63,00	R\$ 1.260.000,00	76,84	R\$ 48,41
Descrição: SERINGA DE PLÁSTICO, DESCARTÁVEL 5 ML SEM AGULHA, ESTÉRIL, ATÓXICAS E APIROGÊNICAS, CONFECCIONADA EM POLIPROPILENO, COM BICO CENTRAL LUER LOCK QUE GARANTE CONEXÕES SEGURAS E SEM VAZAMENTOS. CORPO LUBRIFICADO, ÊMBOLO RETO, CILINDRO SILICONADO TRANSPARENTE E COM ESCALA NÍTIDA; FLANGE COM FORMATO ANATÔMICO, EMBALAGEM INDIVIDUAL COM SELAGEM EFICIENTE QUE GARANTA A INTEGRIDADE DO PRODUTO. CAIXA COM MÍNIMO 100 UNIDADES.										
137	20.000,00	CAIXA	SR I.	-80026180029	R\$ 115,16	R\$ 2.303.200,00	R\$ 195,40	R\$ 3.908.000,00	41,06	R\$ 80,24
Descrição: SERINGA DE PLÁSTICO, DESCARTÁVEL 60 ML SEM AGULHA, ESTÉRIL, ATÓXICAS E APIROGÊNICAS, CONFECCIONADA EM POLIPROPILENO, COM BICO CENTRAL LUER LOCK OU SLIP QUE GARANTE CONEXÕES SEGURAS E SEM VAZAMENTOS. CORPO LUBRIFICADO, ÊMBOLO RETO, CILINDRO SILICONADO TRANSPARENTE E COM ESCALA NÍTIDA; FLANGE COM FORMATO ANATÔMICO, EMBALAGEM INDIVIDUAL COM SELAGEM EFICIENTE QUE GARANTA A INTEGRIDADE DO PRODUTO. CAIXA COM MÍNIMO 100 UNIDADES.										
139	1.000,00	CAIXA	SR I.	-80026180032	R\$ 43,56	R\$ 43.560,00	R\$ 83,00	R\$ 83.000,00	47,52	R\$ 39,44
Descrição: SERINGA DESCARTÁVEL 20 ML COM AGULHA 25 X 7, ESTÉRIL, ATÓXICAS E APIROGÊNICAS, CONFECCIONADA EM POLIPROPILENO, COM BICO QUE GARANTE CONEXÕES SEGURAS E SEM VAZAMENTOS. CORPO LUBRIFICADO, ÊMBOLO RETO, CILINDRO SILICONADO TRANSPARENTE E COM ESCALA NÍTIDA; FLANGE COM FORMATO ANATÔMICO, EMBALAGEM INDIVIDUAL COM SELAGEM EFICIENTE QUE GARANTA A INTEGRIDADE DO PRODUTO. CAIXA COM MÍNIMO 100 UNIDADES.										
141	5.000,00	CAIXA	SR I.	-80026180032	R\$ 22,00	R\$ 110.000,00	R\$ 52,00	R\$ 260.000,00	57,69	R\$ 30,00
Descrição: SERINGA DESCARTÁVEL 5 ML COM AGULHA 25 X 7, BICO QUE GARANTE CONEXÕES SEGURAS E SEM VAZAMENTOS. ESTÉRIL, ATÓXICAS E APIROGÊNICAS, CONFECCIONADA EM POLIPROPILENO, COM BICO QUE GARANTE CONEXÕES SEGURAS E SEM VAZAMENTOS. CORPO LUBRIFICADO, ÊMBOLO RETO, CILINDRO SILICONADO TRANSPARENTE E COM ESCALA NÍTIDA; FLANGE COM FORMATO ANATÔMICO, EMBALAGEM INDIVIDUAL COM SELAGEM EFICIENTE QUE GARANTA A INTEGRIDADE DO PRODUTO TRAZENDO EXTERNAMENTE OS DADOS DE IDENTIFICAÇÃO, PROCEDÊNCIA, NÚMERO DE LOTE, DATA DE VALIDADE E NÚMERO DE REGISTRO NO MINISTÉRIO DA SAÚDE. CAIXA COM MÍNIMO 100 UNIDADES.										
Subtotal Adjudicado R\$ 6.508.510,00						Subtotal Orçado: R\$ 11.770.530,00		44,7050 %	R\$ 5.262.020,00	

Fornecedor : A F R DISTRIBUIDORA DE PRODUTOS LTDA - 34.813.172/0001-04

Item	Quant.	Un	Marca	Modelo	Unitário Adjudicado	Total Adjudicado	Unitário Orçado	Total Orçado	Econ. %	Economia R\$
22	30.000,00	PACOTE	NAYR	Avental descartável	R\$ 5,16	R\$ 154.800,00	R\$ 15,91	R\$ 477.300,00	67,57	R\$ 10,75
Descrição: AVENTAL, MATERIAL: POLIPROPILENO, MODELO: UNISSEX, COR: BRANCA, TAMANHO: ÚNICO, CARACTERÍSTICAS ADICIONAIS: MANGA LONGA, DESCARTÁVEL. CATMAT: 422231. EMBALADOS EM PACOTES DEVIDAMENTE LACRADOS COM NO MÍNIMO 10 UNIDADES.										
23	30.000,00	PACOTE	NAYR	Avental descartável	R\$ 4,84	R\$ 145.200,00	R\$ 17,03	R\$ 510.900,00	71,58	R\$ 12,19
Descrição: AVENTAL MATERIAL: POLIPROPILENO, MODELO: UNISSEX, COR: BRANCA, CARACTERÍSTICAS ADICIONAIS: MANGA CURTA, DESCARTÁVEL, TAMANHO: ÚNICO. CATMAT: 397442. EMBALADOS EM PACOTES DEVIDAMENTE LACRADOS COM NO MÍNIMO 10 UNIDADES.										
134	10.000,00	CAIXA	SR	SERINGA DESCARTÁVEL	R\$ 49,98	R\$ 499.800,00	R\$ 77,50	R\$ 775.000,00	35,51	R\$ 27,52
Subtotal Adjudicado R\$ 799.800,00						Subtotal Orçado: R\$ 1.763.200,00		54,6392 %	R\$ 963.400,00	

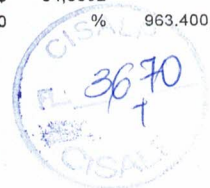

Item	Quant.	Un	Marca	Modelo	Unitário Adjudicado	Total Adjudicado	Unitário Orçado	Total Orçado	Econ. %	Economia R\$
Descrição: SERINGA DESCARTÁVEL, MATERIAL: POLIPROPILENO, TIPO VEDAÇÃO: EMBOLO DE BORRACHA, CAPACIDADE: 20 ML, TIPO BICO: BICO CENTRAL LUER LOCK OU SLIP, ADICIONAL: GRADUADA, NUMERADA, COMPONENTE ADICIONAL: COM SISTEMA DE SEGURANÇA SEGUNDO NR 32, APRESENTAÇÃO: EMBALAGEM INDIVIDUAL, ESTERILIDADE: ESTÉRIL, DESCARTÁVEL. CAIXA COM MÍNIMO 100 UNIDADES.										
Subtotal Adjudicado R\$ 799.800,00						Subtotal Orçado: R\$ 1.763.200,00		54,6392	%	R\$ 963.400,00

Fornecedor : DICIRURGICA COMERCIO DE MATERIAIS MEDICOS E HOSPITALARES LTDA
- 21.747.056/0001-84

Item	Quant.	Un	Marca	Modelo	Unitário Adjudicado	Total Adjudicado	Unitário Orçado	Total Orçado	Econ. %	Economia R\$
27	5.000,00	UNIDADE	VITAMEDICAL	VITAMEDICAL	R\$ 46,17	R\$ 230.850,00	R\$ 46,17	R\$ 230.850,00	0,00	R\$ 0,00

Descrição: BOLSA PARA COLOSTOMIA DRENÁVEL TRANSPARENTE, AJUSTÁVEL A DIFERENTES TAMANHOS DE ESTOMAS. COMPROVADA E PROLONGADA PROTEÇÃO DA BARREIRA. TELA PERFURADA FIXADA A FACE POSTERIOR DA BOLSA, AUMENTANDO O CONFORTO QUANDO A BOLSA TOCA A PELE. SUPORTE ADESIVO FLEXÍVEL, QUE ELIMINA A NECESSIDADE DE UTILIZAR ADESIVOS CIRÚRGICOS. BOLSA DE PLÁSTICO MACIO, SILENCIOSO E A PROVA DE ODORES. GUIA DE RECORTE IMPRESSO NO PAPEL ADERENTE.

35	500,00	CAIXA	VITALGOLD	VITALGOLD	R\$ 60,00	R\$ 30.000,00	R\$ 61,00	R\$ 30.500,00	1,64	R\$ 1,00
----	--------	-------	-----------	-----------	-----------	---------------	-----------	---------------	------	----------

Descrição: CLAMP UMBILICAL ESTÉRIL, INDICADO PARA FECHAMENTO DO CORDÃO UMBILICAL. PRODUTO DE USO ÚNICO E DESCARTÁVEL. CONFECCIONADO EM CORPO ÚNICO. ESTERILIZADO POR ÓXIDO DE ETILENO. ATÓXICO, APIROGÊNICO E ANTE-ALERGÊNICO. COMERCIALIZADO EM EMBALAGENS INDIVIDUAIS. CATMAT: 447065. CAIXA COM MÍNIMO 100 UNIDADES.

40	10.000,00	PACOTE	ADVANTIVE	ADVANTIVE	R\$ 20,80	R\$ 208.000,00	R\$ 28,87	R\$ 288.700,00	27,95	R\$ 8,07
----	-----------	--------	-----------	-----------	-----------	----------------	-----------	----------------	-------	----------

Descrição: COLETOR DE URINA, MATERIAL: PLÁSTICO, TIPO: SISTEMA ABERTO, MODELO: INFANTIL, CAPACIDADE: CERCA DE 50 ML, CARACTERÍSTICAS ADICIONAIS: ADESIVO HIPOALERGÊNICO, ESTERILIDADE: ESTÉRIL, DESCARTÁVEL, EMBALAGEM: EMBALAGEM INDIVIDUAL. PACOTE COM NO MÍNIMO 50 UNIDADES.

51	5.000,00	UNIDADE	WALTEX	WALTEX	R\$ 1,38	R\$ 6.900,00	R\$ 1,69	R\$ 8.450,00	18,34	R\$ 0,31
----	----------	---------	--------	--------	----------	--------------	----------	--------------	-------	----------

Descrição: DRENO DE PENROSE, ESTÉRIL, CONFECCIONADO EM LÁTEX NATURAL, COR NATURAL. FORMATO TUBULAR, UNIFORME EM TODA A SUA EXTENSÃO, COM PAREDES FINAS E MALEÁVEIS. EMBALADO INDIVIDUALMENTE EM PAPEL CIRÚRGICO CONTENDO OS DADOS DE IDENTIFICAÇÃO E PROCEDÊNCIA. TAMANHO Nº 1.

52	5.000,00	UNIDADE	WALTEX	WALTEX	R\$ 1,72	R\$ 8.600,00	R\$ 2,05	R\$ 10.250,00	16,10	R\$ 0,33
----	----------	---------	--------	--------	----------	--------------	----------	---------------	-------	----------

Descrição: DRENO DE PENROSE, ESTÉRIL, CONFECCIONADO EM LÁTEX NATURAL, COR NATURAL. FORMATO TUBULAR, UNIFORME EM TODA A SUA EXTENSÃO, COM PAREDES FINAS E MALEÁVEIS. EMBALADO INDIVIDUALMENTE EM PAPEL CIRÚRGICO CONTENDO OS DADOS DE IDENTIFICAÇÃO E PROCEDÊNCIA. TAMANHO Nº 2.

53	5.000,00	UNIDADE	WALTEX	WALTEX	R\$ 2,08	R\$ 10.400,00	R\$ 2,30	R\$ 11.500,00	9,57	R\$ 0,22
----	----------	---------	--------	--------	----------	---------------	----------	---------------	------	----------

Descrição: DRENO DE PENROSE, ESTÉRIL, CONFECCIONADO EM LÁTEX NATURAL, COR NATURAL. FORMATO TUBULAR, UNIFORME EM TODA A SUA EXTENSÃO, COM PAREDES FINAS E MALEÁVEIS. EMBALADO INDIVIDUALMENTE EM PAPEL CIRÚRGICO CONTENDO OS DADOS DE IDENTIFICAÇÃO E PROCEDÊNCIA. TAMANHO Nº 3.

Subtotal Adjudicado R\$ 579.750,00						Subtotal Orçado: R\$ 678.100,00		14,5037	%	R\$ 98.350,00
------------------------------------	--	--	--	--	--	---------------------------------	--	---------	---	---------------

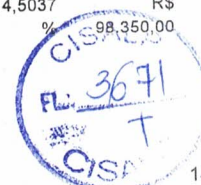

Item	Quant.	Un	Marca	Modelo	Unitário Adjudicado	Total Adjudicado	Unitário Orçado	Total Orçado	Econ. %	Economia R\$
56	5.000,00	PACOTE	MAXICOR	MAXICOR	R\$ 17,00	R\$ 85.000,00	R\$ 19,57	R\$ 97.850,00	13,13	R\$ 2,57

Descrição: ELETRODO DE RETORNO FACE ÚNICA, DESCARTÁVEL, SUPERFÍCIE METÁLICA DE 80 CM² (MÍNIMO), BORDA ISOLADA, GEL ADESIVO, CONDUTIVO E DISPERSIVO. FORMATO: REDONDO, QUADRADO OU OVAL. PARA USO EXCLUSIVO EM EQUIPAMENTO DE ELETROFISIOLOGIA CARDÍACA. PACOTE COM NO MÍNIMO 50 UNIDADES.

Subtotal Adjudicado R\$ 579.750,00 Subtotal Orçado: R\$ 678.100,00 14,5037 % R\$ 98.350,00

Fornecedor : MEDEFE PRODUTOS MEDICO- HOSPITALARES LTDA - 25.463.374/0001-74

Item	Quant.	Un	Marca	Modelo	Unitário Adjudicado	Total Adjudicado	Unitário Orçado	Total Orçado	Econ. %	Economia R\$
28	30.000,00	CAIXA	INJEX	DESCARTAVEL	R\$ 69,98	R\$ 2.099.400,00	R\$ 190,00	R\$ 5.700.000,00	63,17	R\$ 120,02

Descrição: CATETER INTRAVENOSO CALIBRE Nº 14 (JELCO), COM AGULHA SILICONIZADA COM BISEL TRIFACETADO, CÂNULA EM POLIURETANO, COM ADAPTADOR UNIVERSAL TIPO LUER LOCK, FIO DE LIGAÇÃO DA AGULHA COM A CONEXÃO EM SILICONE FLEXÍVEL E TRANSPARENTE. CATMAT: 437175. CAIXA COM MÍNIMO 100 UNIDADES.

124	5.000,00	UNIDADE	NC PAPEIS	INTERFOLHAS	R\$ 18,37	R\$ 91.850,00	R\$ 22,15	R\$ 110.750,00	17,07	R\$ 3,78
-----	----------	---------	--------------	-------------	-----------	---------------	-----------	----------------	-------	----------

Descrição: PAPEL TOALHA INTERFOLHADO, PARA USO NA MANIPULAÇÃO DE ALIMENTOS, EXTRA BRANCO, COM 100% DE FIBRAS CELULÓSICAS VIRGENS, PAPEL DE ORIGEM NÃO RECICLADA, APRESENTANDO AUSÊNCIA DE PONTOS PRETOS, INTERFOLHADO, GOFRADO COM DUAS DOBRAS, COM ALTA ABSORÇÃO EM DUAS FOLHAS E ALTA RESISTÊNCIA A UMIDADE, MEDINDO NO MÍNIMO 20 CM E NO MÁXIMO 22 CM X NO MÍNIMO 21 CM E NO MÁXIMO 23 CM EM CADA FOLHA, COM GRAMATURA MÍNIMA DE 28 G/M², RESISTENTE A TRAÇÃO DAS MÃOS NA SUA RETIRADA DO PORTA PAPEL TOALHA. O PRODUTO NÃO PODERÁ APRESENTAR ODORE FORTE, DESAGRADÁVEL E/OU NÃO CARACTERÍSTICO E LIBERAR RESÍDUOS DE CELULOSE E APARAS NAS MÃOS. EMBALAGEM COM 1250 FOLHAS SEPARADOS EM MAÇOS DE 250 FOLHAS CADA UM. CATMAT:5240.

Subtotal Adjudicado R\$ 2.191.250,00 Subtotal Orçado: R\$ 5.810.750,00 62,2897 % R\$ 3.619.500,00

Fornecedor : ALPHAMED COMERCIO DE PRODUTOS HOSPITALARES LTDA - 34.351.642/0001-57

Item	Quant.	Un	Marca	Modelo	Unitário Adjudicado	Total Adjudicado	Unitário Orçado	Total Orçado	Econ. %	Economia R\$
36	10.000,00	UNIDADE	DESCARBOX	CX C/20	R\$ 4,18	R\$ 41.800,00	R\$ 5,38	R\$ 53.800,00	22,30	R\$ 1,20

Descrição: COLETOR DE MATERIAL PERFUROCORTE, RECIPIENTE, CAIXA DESCARTÁVEL, COM PLÁSTICO INTERNO PARA DESCARTE DE OBJETOS CORTANTES E PERFURANTES, BOCAL ADAPTÁVEL QUE FACILITA DISPENSA DE VÁRIOS TAMANHOS DE OBJETOS, ALÇAS EXTERNAS E TAMPA DE SEGURANÇA COM TRAVA DUPLA, CAPACIDADE 7 LITROS. CATMAT: 392353

Subtotal Adjudicado R\$ 41.800,00 Subtotal Orçado: R\$ 53.800,00 22,3048 % R\$ 12.000,00



Fornecedor : C R VIEIRA PRODUTOS HOSPITALARES - 37.970.604/0001-70

Item	Quant.	Un	Marca	Modelo	Unitário Adjudicado	Total Adjudicado	Unitário Orçado	Total Orçado	Econ. %	Economia R\$
38	10.000,00	UNIDADE	descarbox	descarbox	R\$ 6,26	R\$ 62.600,00	R\$ 6,71	R\$ 67.100,00	6,71	R\$ 0,45
Descrição: COLETOR DE MATERIAL PERFUROCORTANTE, RECIPIENTE, CAIXA DESCARTÁVEL, COM PLÁSTICO INTERNO PARA DESCARTE DE OBJETOS CORTANTES E PERFURANTES, BOCAL ADAPTÁVEL QUE FACILITA DISPENSA DE VÁRIOS TAMANHOS DE OBJETOS, ALÇAS EXTERNAS E TAMPA DE SEGURANÇA COM TRAVA DUPLA, CAPACIDADE 20 LITROS.										
103	10.000,00	CAIXA	nobre	nobre	R\$ 81,49	R\$ 814.900,00	R\$ 169,55	R\$ 1.695.500,00	51,94	R\$ 88,06
Descrição: LENÇOL HOSPITALAR DE PAPEL DESCARTÁVEL PARA MACA, COR BRANCA, 100% CELULOSE, COM TEXTURA FIRME E RESISTENTE. TAM ANHO: 50 CM X 50 M. ROLOS EMBALADOS INDIVIDUALMENTE, EM PLÁSTICO. CAIXA COM NO MÍNIMO 10 ROLOS.										
114	1.000,00	CAIXA	olimed	olimed	R\$ 5,67	R\$ 5.670,00	R\$ 26,66	R\$ 26.660,00	78,73	R\$ 20,99
Descrição: MÁSCARA CIRÚRGICA DESCARTAVEL TRIPLA, COM 4 TIRAS, CONFECCIONADA EM NÃO TECIDO DE FIBRAS 100% DE POLIPROPILENO (TNT), FILTRO DE RETENÇÃO BACTERIANA, CLIPE PARA AJUSTE NASAL, HIPOALERGÊNICA E ATÓXICA. CAIXA COM MÍNIMO 50 UNIDADES.										
					Subtotal Adjudicado R\$ 883.170,00	Subtotal Orçado: R\$ 1.789.260,00		50,6404 %	R\$ 906.090,00	

Fornecedor : JLM DISTRIBUIDORA EIRELI - 27.343.602/0001-06

Item	Quant.	Un	Marca	Modelo	Unitário Adjudicado	Total Adjudicado	Unitário Orçado	Total Orçado	Econ. %	Economia R\$
59	5.000,00	PACOTE	POLAR FIX	POLAR FIX	R\$ 140,00	R\$ 700.000,00	R\$ 199,30	R\$ 996.500,00	29,75	R\$ 59,30
Descrição: EMBALAGEM PARA ESTERILIZAÇÃO EM NÃO TECIDO SMS 100% POLIPROPILENO, MEDIDA APROXIMADA 120 CM X 120 CM, GRAMATURA 45 OU 60 MG/M2, MALEÁVEL E RESISTENTE A ESTOURO OU RASGO, ALÉM DE INCINERÁVEL. SUBMETIDOS AOS PROCESSOS DE AUTOCLAVAÇÃO E ESTERILIZAÇÃO POR VAPOR DE ÓXIDO DE ETILENO OU PLASMA DE PERÓXIDO DE HIDROGÊNIO. DESCARTAVEL. PACOTE COM NO MÍNIMO 50 UNIDADES.										
66	5.000,00	CAIXA	INJEX	INJEX	R\$ 40,90	R\$ 204.500,00	R\$ 75,90	R\$ 379.500,00	46,11	R\$ 35,00
Descrição: EQUIPO MACRO GOTAS INDICADO PARA INFUSÕES DE SOLUÇÕES PARENTERAIS. PONTA PERFURANTE COM TAMPA PROTETORA, CÂMARA DE GOTEJAMENTO FLEXÍVEL, TUBO DE PVC DE 1,50 M, ATÓXICO E APIROGÊNICO. PINÇA ROLETE, PARA DOSAGEM DE VOLUME. CONECTOR LUER LOCK, ENTRADA DE AR. FILTRO DE PARTÍCULA, COM INJETOR LATERAL. CAIXA COM MÍNIMO 50 UNIDADES.										
78	5.000,00	CAIXA	MISSNER	MISSNER	R\$ 52,50	R\$ 262.500,00	R\$ 139,44	R\$ 697.200,00	62,35	R\$ 86,94
Descrição: FITA HOSPITALAR, TIPO: MICROPOROSA, MATERIAL: DORSO EM NÃO TECIDO, COMPONENTES: ADESIVO ACRÍLICO, DIMENSÕES: CERCA DE 50 MM X 10 M, CARACTERÍSTICAS ADICIONAIS: HIPOALERGÊNICO, COR: COM COR. TEXTURA LISA E REGULAR, RESISTENTE, POROSA. ENROLADA SOBRE SI EM CARRETEL PLÁSTICO COM CAPA DE PROTEÇÃO RESISTENTE. CAIXA COM MÍNIMO 12 UNIDADES.										
					Subtotal Adjudicado R\$ 1.167.000,00	Subtotal Orçado: R\$ 2.073.200,00		43,7102 %	R\$ 906.200,00	



Fornecedor : SOMA/MG PRODUTOS HOSPITALARES LTDA - 12.927.876/0001-67

Item	Quant.	Un	Marca	Modelo	Unitário Adjudicado	Total Adjudicado	Unitário Orçado	Total Orçado	Econ. %	Economia R\$
61	5.000,00	PACOTE	HOSPFLEX	HOSPFLEX /HOSPFLEX	R\$ 12,50	R\$ 62.500,00	R\$ 77,33	R\$ 386.650,00	83,84	R\$ 64,83
Descrição: EMBALAGEM PARA ESTERILIZAÇÃO, MATERIAL: POLIETILENO, APRESENTAÇÃO: SACO. COMPONENTES ADICIONAIS: TERMOSELANTE, TAMANHO: CERCA DE 40 X 40 CM. TIPO USO: USO ÚNICO. PACOTE COM NO MÍNIMO 50 UNIDADES. CATMAT: 443867										
62	5.000,00	PACOTE	POLAR FIX	POLAR FIX/POLAR FIX	R\$ 14,90	R\$ 74.500,00	R\$ 72,05	R\$ 360.250,00	79,32	R\$ 57,15
Descrição: EMBALAGEM PARA ESTERILIZAÇÃO DE ARTIGOS MEDICOS HOSPITALARES EM NÃO TECIDO 100% POLIPROPILENO SMS GRAU MÉDICO. POROSIDADE CONTROLADA, ISENÇÃO DE PARTÍCULAS, DRAPEABILIDADE SEM EFEITO MÉMORIA, RESISTÊNCIA MECÂNICA A RASGO E TRAÇÃO. ATÓXICA E HIPOALERGÊNICA, HIDRORREPELENTE E HEMORREPELENTE. GRAMATURA 40 G/M². MEDIDAS: 50 X 50 CM (LEVE). CATMAT: 452011. PACOTE COM MÍNIMO 50 UNIDADES.										
98	5.000,00	CAIXA	DESCARPACK	DESCARPACK/SUZHOU KYUAN	R\$ 22,00	R\$ 110.000,00	R\$ 30,06	R\$ 150.300,00	26,81	R\$ 8,06
Descrição: LÂMINA PARA BISTURI, MATERIAL: AÇO INOXIDÁVEL, TIPO: DESCARTÁVEL. TAMANHO: Nº 22, CARACTERÍSTICAS ADICIONAIS: EMBALADA INDIVIDUALMENTE. ESTERILIDADE: ESTÉRIL.CAIXA COM MÍNIMO 100 UNIDADES.										
Subtotal Adjudicado R\$ 247.000,00						Subtotal Orçado: R\$ 897.200,00		72,4699 %		R\$ 650.200,00

Fornecedor : GOLDENPLUS - COMERCIO DE MEDICAMENTOS E PRODUTOS HOSPITALARES LTDA - 17.472.278/0001-64

Item	Quant.	Un	Marca	Modelo	Unitário Adjudicado	Total Adjudicado	Unitário Orçado	Total Orçado	Econ. %	Economia R\$
67	10.000,00	CAIXA	Biosani	Biosani	R\$ 59,96	R\$ 599.600,00	R\$ 70,50	R\$ 705.000,00	14,95	R\$ 10,54
Descrição: EQUIPO MICRO GOTAS INDICADO PARA INFUSÕES DE SOLUÇÕES PARENTERAIS. PONTA PERFURANTE COM TAMPA PROTETORA, CÂMARA DE GOTEJAMENTO FLEXÍVEL, TUBO DE PVC DE 1,50 M, ATÓXICO E APIROGÊNICO. PINÇA ROLETE, PARA DOSAGEM DE VOLUME. CONECTOR LUER LOCK, ENTRADA DE AR. FILTRO DE PARTÍCULA, COM INJETOR LATERAL. CAIXA COM MÍNIMO 50 UNIDADES.										
79	10.000,00	CAIXA	Ciex	Ciex	R\$ 28,60	R\$ 286.000,00	R\$ 52,76	R\$ 527.600,00	45,79	R\$ 24,16
Descrição: FITA HOSPITALAR, TIPO: MICROPOROSA, MATERIAL: DORSO EM NÃO TECIDO. COMPONENTES: ADESIVO ACRÍLICO, DIMENSÕES: DIMENSÕES: CERCA DE 2,5 x 10 CM. CARACTERÍSTICAS ADICIONAIS: HIPOALERGÊNICO, COR: COM COR. ENROLADA EM CARRETEL PLÁSTICO COM CAPA DE PROTEÇÃO RESISTENTE. CAIXA COM MÍNIMO 12 UNIDADES.										
Subtotal Adjudicado R\$ 885.600,00						Subtotal Orçado: R\$ 1.232.600,00		28,1518 %		R\$ 347.000,00

Fornecedor : RCMED DISTRIBUIDORA LTDA - 41.990.236/0001-08



Item	Quant.	Un	Marca	Modelo	Unitário Adjudicado	Total Adjudicado	Unitário Orçado	Total Orçado	Econ. %	Economia R\$
72	10.000,00	PACOTE	THEOTO	ESPÁTULA DE AYRES	R\$ 7,89	R\$ 78.900,00	R\$ 11,39	R\$ 113.900,00	30,73	R\$ 3,50
Descrição: ESPÁTULA DE AYRES DE MADEIRA, RESISTENTES, PONTAS ARREDONDADAS DESCARTÁVEIS UTILIZADAS PARA COLETA DE EXAMES GINECOLÓGICOS, MEDINDO 18 CM DE COMPRIMENTO. EMBALAGEM EM PACOTE CONTENDO NO MÍNIMO 100 UNIDADES.										
82	5.000,00	PACOTE	CONFORT MAXI	FRALDA GERIATRICA EG	R\$ 12,35	R\$ 61.750,00	R\$ 13,28	R\$ 66.400,00	7,00	R\$ 0,93
Descrição: FRALDA GERIÁTRICA DESCARTÁVEL, TIPO DIURNO/NOTURNO, TIPO FORMATO ANATOMICO, EXTRA G. CARACTERISTICAS ADICIONAIS COM ELÁSTICO NAS PERNAS E FLOCOS DE GEL CONSISTENTE, MATERIAL MANTA ABSORÇÃO, TECIDO ANTI-ALÉRGICO, TIPO ADESIVO, FIXAÇÃO: DUPLO DE FIXAÇÃO FRONTAL COM TAPE, TIPO USUÁRIO: ADULTO. USO HOSPITALAR, TIPO PAINEL ABSORVENTE COM FITAS ADESIVAS LARGAS NA CINTURA, REPOSICIONAVEIS E INDICADOR DE UMIDADE. CATMAT 358132. PACOTE COM NO MÍNIMO 8 UNIDADES.										
83	5.000,00	PACOTE	CONFORT MAXI	FRALDA GERIATRICA G	R\$ 12,33	R\$ 61.650,00	R\$ 12,57	R\$ 62.850,00	1,91	R\$ 0,24
Descrição: FRALDA GERIÁTRICA DESCARTÁVEL, FORMATO ANATÔMICO, TAMANHO GRANDE (G) COM 4 FITAS, BARREIRA LATERAIS ANTIVAZAMENTO, INDICADOR DE UMIDADE, EXTRATO DE ALOE VERA, EMBALADO EM FILME DE POLIETILINO, E SUAS CONDIÇÕES DEVERÃO ESTAR DE ACORDO COM A PORTARIA N° 1480/90 DO MINISTÉRIO DA SAÚDE, ATENDENDO A RESOLUÇÃO GMC N° 36/2004 DO INMETRO REFERENTE A ROTULAGEM. PACOTE COM NO MÍNIMO 8 UNIDADES.										
84	10.000,00	PACOTE	CONFORT MAXI	FRALDA GERIATRICA M	R\$ 10,49	R\$ 104.900,00	R\$ 11,48	R\$ 114.800,00	8,62	R\$ 0,99
Descrição: FRALDA GERIÁTRICA DESCARTÁVEL, FORMATO ANATÔMICO, TAMANHO MÉDIO (M), 4 FITAS REPOSICIONAVEIS, BARREIRAS LATERAIS ANTIVAZAMENTO, INDICADOR DE UMIDADE, EXTRATO DE ALOE VERA, EMBALADO EM FILME DE POLIETILENO, E SUAS CONDIÇÕES DEVERÃO ESTAR DE ACORDO COM A PORTARIA N° 1480/90 DO MINISTÉRIO DA SAÚDE, ATENDENDO A RESOLUÇÃO GMC N° 36/2004 DO INMETRO REFERENTE A ROTULAGEM. PACOTE COM NO MÍNIMO 8 UNIDADES.										
85	10.000,00	PACOTE	CONFORT MAXI	FRALDA GERIATRICA P	R\$ 11,97	R\$ 119.700,00	R\$ 16,04	R\$ 160.400,00	25,37	R\$ 4,07
Descrição: FRALDA GERIÁTRICA DESCARTÁVEL, FORMATO ANATÔMICO, USO PARA ADOLESCENTE, NÃO TÓXICO, COMPOSIÇÃO INTERNA DE FIBRA DE CELULOSE, POLIETILENO, POLIPROPILENO, COMPRIMENTO MÍNIMO DE 625 MM, LARGURA MÍNIMA DE 410 MM, COBERTURA EXTERNA IMPERMEÁVEL, CAMADA INTERNA, ANTIALÉRGICA, PESO DO USUARIO DE 20 A 33 KG. MEDIDA DA CINTURA DE 420 A 720 MM, ADESIVO EM TERMOPLÁSTICO DE POLIPROPILENO, POLIMERO SUPER ABSORVENTE, ELÁSTICO NAS PERNAS, DE POLIMERO SINTÉTICO DE LYCRA, COM 6 FIOS, FITAS ADESIVAS REGULÁVEIS PARA FIXAÇÃO COM 4 FITAS, BARREIRAS LATERAIS ANTIVAZAMENTO, COM ALTURA MÍNIMA DE 51 MM, INDICADOR DE UMIDADE PARA TROCA, EMBALADO EM FILME DE POLIETILENO, VALIDADE MÍNIMA DE 2 ANOS A CONTAR DA DATA DA ENTREGA, E SUAS CONDIÇÕES DEVERÃO ESTAR DE ACORDO COM A PORTARIA N° 1480/90 DO MINISTÉRIO DA SAÚDE, ATENDENDO A RESOLUÇÃO GMC N° 36/2004 DO INMETRO REFERENTE A ROTULAGEM. PACOTE COM NO MÍNIMO 8 UNIDADES.										
Subtotal Adjudicado R\$ 426.900,00							Subtotal Orçado: R\$ 518.350,00		17,6425 %	R\$ 91.450,00

Fornecedor : F V P COELHO - 26.294.192/0001-80

Item	Quant.	Un	Marca	Modelo	Unitário Adjudicado	Total Adjudicado	Unitário Orçado	Total Orçado	Econ. %	Economia R\$
76	3.000,00	UNIDADE	MIKATOS	MIKATOS	R\$ 32,05	R\$ 96.150,00	R\$ 52,86	R\$ 158.580,00	39,37	R\$ 20,81
Subtotal Adjudicado R\$ 96.150,00							Subtotal Orçado: R\$ 158.580,00		39,3681 %	R\$ 62.430,00

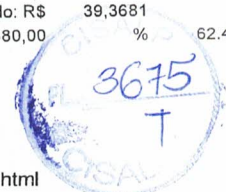

Item	Quant.	Un	Marca	Modelo	Unitário Adjudicado	Total Adjudicado	Unitário Orçado	Total Orçado	Econ. %	Economia R\$
------	--------	----	-------	--------	---------------------	------------------	-----------------	--------------	---------	--------------

Descrição: FIO GUIA – PARA INTUBAÇÃO, MODELO ADULTO COM BALÃO. GUIA DE INTUBAÇÃO (MANDRIL TIPO VARETA) EM ALUMINIO/COBRE FLEXÍVEL CROMADO. BOTÃO EM TERMOPLÁSTICO RESISTENTE. PARAFUSO DE REGULAGEM EM LATÃO NIQUELADO.

Subtotal Adjudicado R\$ 96.150,00 Subtotal Orçado: R\$ 158.580,00 39,3681 % R\$ 62.430,00

Fornecedor : ROSILENE VIEIRA LOPES - 10.279.430/0001-48

Item	Quant.	Un	Marca	Modelo	Unitário Adjudicado	Total Adjudicado	Unitário Orçado	Total Orçado	Econ. %	Economia R\$
------	--------	----	-------	--------	---------------------	------------------	-----------------	--------------	---------	--------------

86	10.000,00	PACOTE	ESTRELINHA BABY HIPER	FRALDA	R\$ 5,30	R\$ 53.000,00	R\$ 7,06	R\$ 70.600,00	24,93 %	R\$ 1,76
----	-----------	--------	--------------------------	--------	----------	---------------	----------	---------------	---------	----------

Descrição: FRALDA DESCARTÁVEL, USO: ALGODÃO NÃO DESFAÇA QUANDO MOLHADO, PESO USUÁRIO: ATÉ 5 KG. TIPO ADESIVO FIXAÇÃO: FITAS ADESIVAS MULTIAJUSTÁVEIS, REUTILIZÁVEIS, TIPO USUÁRIO: INFANTIL, TIPO: HIPOALERGÊNICO, TIPO FORMATO: ANATÔMICO, TAMANHO: PEQUENO, CARACTERÍSTICAS ADICIONAIS: FLOCOS DE GEL, ABAS ANTIVAZAMENTO, FAIXA AJUSTÁVEL. CATMAT 358087. PACOTE COM NO MÍNIMO 8 UNIDADES.

Subtotal Adjudicado R\$ 53.000,00 Subtotal Orçado: R\$ 70.600,00 24,9291 % R\$ 17.600,00

Fornecedor : MC FARMA LTDA - 41.098.601/0001-66

Item	Quant.	Un	Marca	Modelo	Unitário Adjudicado	Total Adjudicado	Unitário Orçado	Total Orçado	Econ. %	Economia R\$
------	--------	----	-------	--------	---------------------	------------------	-----------------	--------------	---------	--------------

101	10.000,00	CAIXA	GLUCOLEADER HU	LANCETA TWIST	R\$ 2,98	R\$ 29.800,00	R\$ 4,38	R\$ 43.800,00	31,96 %	R\$ 1,40
-----	-----------	-------	-------------------	------------------	----------	---------------	----------	---------------	---------	----------

Descrição: LANCETA PARA TESTE DE GLICEMIA, MATERIAL LÂMINA: AÇO INOXIDÁVEL, PONTA AFIADA, TRIFACETADA, USO DESCARTÁVEL, ESTÉRIL, COM SISTEMA RETRÁTIL. CAIXA COM MÍNIMO 100 UNIDADES.

Subtotal Adjudicado R\$ 29.800,00 Subtotal Orçado: R\$ 43.800,00 31,9634 % R\$ 14.000,00

Fornecedor : PROLINE MATERIAL HOSPITALAR - EIRELI - 32.708.161/0001-20

Item	Quant.	Un	Marca	Modelo	Unitário Adjudicado	Total Adjudicado	Unitário Orçado	Total Orçado	Econ. %	Economia R\$
------	--------	----	-------	--------	---------------------	------------------	-----------------	--------------	---------	--------------

104	10.000,00	CAIXA	SANRO	SANRO	R\$ 59,99	R\$ 599.900,00	R\$ 76,37	R\$ 763.700,00	21,45 %	R\$ 16,38
-----	-----------	-------	-------	-------	-----------	----------------	-----------	----------------	---------	-----------

Descrição: LUVAS CIRÚRGICAS ESTÉRIL, Nº 6,5. COMPOSIÇÃO: LÁTEX COM PÓ BIOABSORVÍVEL. FORMATO ANATÔMICO; ESTERILIZADA POR RADIAÇÃO GAMA; SUPERFÍCIE LISA; EMBALADA EM ENVELOPE CONTENDO UM PAR DE LUVAS. CAIXA COM MÍNIMO 100 UNIDADES.

Subtotal Adjudicado R\$ 2.999.500,00 Subtotal Orçado: R\$ 3.706.700,00 19,0789 % R\$ 707.200,00

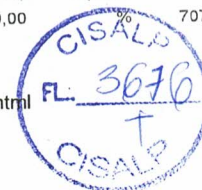

Item	Quant.	Un	Marca	Modelo	Unitário Adjudicado	Total Adjudicado	Unitário Orçado	Total Orçado	Econ. %	Economia R\$
105	10.000,00	CAIXA	SANRO	SANRO	R\$ 59,99	R\$ 599.900,00	R\$ 64,20	R\$ 642.000,00	6,56	R\$ 4,21
Descrição: LUVA CIRÚRGICA ESTÉRIL, Nº 7,0. COMPOSIÇÃO: LÁTEX COM PÓ BIOABSORVÍVEL. FORMATO ANATÔMICO; ESTERILIZADA POR RADIAÇÃO GAMA; SUPERFÍCIE LISA; EMBALADA EM ENVELOPE CONTENDO UM PAR DE LUVAS. CAIXA COM MÍNIMO 100 UNIDADES.										
106	10.000,00	CAIXA	SANRO	SANRO	R\$ 59,99	R\$ 599.900,00	R\$ 82,75	R\$ 827.500,00	27,50	R\$ 22,76
Descrição: LUVA CIRÚRGICA ESTÉRIL, Nº 7,5. COMPOSIÇÃO: LÁTEX COM PÓ BIOABSORVÍVEL. FORMATO ANATÔMICO; ESTERILIZADA POR RADIAÇÃO GAMA; SUPERFÍCIE LISA; EMBALADA EM ENVELOPE CONTENDO UM PAR DE LUVAS. CAIXA COM MÍNIMO 100 UNIDADES.										
107	10.000,00	CAIXA	SANRO	SANRO	R\$ 59,99	R\$ 599.900,00	R\$ 69,60	R\$ 696.000,00	13,81	R\$ 9,61
Descrição: LUVA CIRÚRGICA ESTÉRIL, Nº 8,0 COMPOSIÇÃO: LÁTEX COM PÓ BIOABSORVÍVEL. FORMATO ANATÔMICO; ESTERILIZADA POR RADIAÇÃO GAMA; SUPERFÍCIE LISA; EMBALADA EM ENVELOPE CONTENDO UM PAR DE LUVAS. CAIXA COM MÍNIMO 100 UNIDADES.										
108	10.000,00	CAIXA	SANRO	SANRO	R\$ 59,99	R\$ 599.900,00	R\$ 77,75	R\$ 777.500,00	22,84	R\$ 17,76
Descrição: LUVA CIRÚRGICA ESTÉRIL, Nº 8,5 COMPOSIÇÃO: LÁTEX COM PÓ BIOABSORVÍVEL. FORMATO ANATÔMICO; ESTERILIZADA POR RADIAÇÃO GAMA; SUPERFÍCIE LISA; EMBALADA EM ENVELOPE CONTENDO UM PAR DE LUVAS. CAIXA COM MÍNIMO 100 UNIDADES.										
Subtotal Adjudicado R\$ 2.999.500,00							Subtotal Orçado: R\$ 3.706.700,00		19,0789 %	R\$ 707.200,00

Fornecedor : GOEDERT LTDA - 79.846.465/0001-18

Item	Quant.	Un	Marca	Modelo	Unitário Adjudicado	Total Adjudicado	Unitário Orçado	Total Orçado	Econ. %	Economia R\$
109	5.000,00	CAIXA	NOBRE	PROCEDIMENTO	R\$ 12,25	R\$ 61.250,00	R\$ 49,10	R\$ 245.500,00	75,05	R\$ 36,85
Descrição: LUVAS DE PROCEDIMENTOS MÉDICOS DESCARTÁVEL, EM LÁTEX NATURAL, SEM ADIÇÃO DE PIGMENTAÇÃO, COM PÓ ABSORVÍVEL (TALCO), TAMANHO: G. CAIXA COM MÍNIMO 100 UNIDADES.										
110	20.000,00	CAIXA	NOBRE	PROCEDIMENTO	R\$ 12,25	R\$ 245.000,00	R\$ 38,29	R\$ 765.800,00	68,01	R\$ 26,04
Descrição: LUVAS DE PROCEDIMENTOS MÉDICOS DESCARTÁVEL, EM LÁTEX NATURAL, SEM ADIÇÃO DE PIGMENTAÇÃO, COM PÓ ABSORVÍVEL (TALCO), TAMANHO: M. CAIXA COM MÍNIMO 100 UNIDADES.										
111	10.000,00	CAIXA	NOBRE	PROCEDIMENTO	R\$ 12,25	R\$ 122.500,00	R\$ 55,88	R\$ 558.800,00	78,08	R\$ 43,63
Descrição: LUVAS DE PROCEDIMENTOS MÉDICOS DESCARTÁVEL, EM LÁTEX NATURAL, SEM ADIÇÃO DE PIGMENTAÇÃO, COM PÓ ABSORVÍVEL(TALCO), TAMANHO: P. CAIXA COM MÍNIMO 100 UNIDADES.										
112	5.000,00	CAIXA	NOBRE	PROCEDIMENTO	R\$ 12,25	R\$ 61.250,00	R\$ 18,91	R\$ 94.550,00	35,22	R\$ 6,66
Descrição: LUVAS DE PROCEDIMENTOS MÉDICOS DESCARTÁVEL, EM LÁTEX NATURAL, SEM ADIÇÃO DE PIGMENTAÇÃO, COM PÓ ABSORVÍVEL (TALCO), TAMANHO: PP. CAIXA COM MÍNIMO 100 UNIDADES										
Subtotal Adjudicado R\$ 490.000,00							Subtotal Orçado: R\$ 1.664.650,00		70,5643 %	R\$ 1.174.650,00



Fornecedor : CSMED PRODUTOS MEDICO-HOSPITALARES LTDA - 42.587.791/0001-48

Item	Quant.	Un	Marca	Modelo	Unitário Adjudicado	Total Adjudicado	Unitário Orçado	Total Orçado	Econ. %	Economia R\$
120	2.000,00	ROLO/BOBINA	HARBO	BOBINA	R\$ 31,87	R\$ 63.740,00	R\$ 35,59	R\$ 71.180,00	10,45	R\$ 3,72
Descrição: PAPEL GRAU CIRÚRGICO - RESISTENTE A ESTERILIZAÇÃO E AO MANUSEIO, ATÓXICO, COM UM FACE BRANCA OPACA E OUTRA TRANSPARENTE, DESCARTÁVEL. DOTADO DE INDICADORES QUÍMICOS QUE MUDAM DE COR APÓS O PROCESSO DE ESTERILIZAÇÃO. POSSUI INDICADOR DE SENTIDO CORRETO DE ABERTURA NA EMBALAGEM. DIMENSÕES: 50 CM X 100 CM.										
121	5.000,00	ROLO/BOBINA	TECNOPRINT	80X30	R\$ 8,03	R\$ 40.150,00	R\$ 9,65	R\$ 48.250,00	16,79	R\$ 1,62
Descrição: PAPEL TERMOSENSÍVEL MILIMETRADO, CARDIOPÁGINA PARA EXAMES DE ELETROCARDIOGRÁFO, MEDIDA: LARGURA DE 80 CM E COMPRIMENTO 30 MTS. CATMAT: 118613										
122	2.000,00	ROLO/BOBINA	TECNOPRINT	216X30	R\$ 21,99	R\$ 43.980,00	R\$ 27,19	R\$ 54.380,00	19,12	R\$ 5,20
Descrição: PAPEL TERMOSENSÍVEL PARA REGISTRO DE SINAIS, COM DIMENSÕES: 216 MM X 30 M, PARA SER UTILIZADO NO APARELHO ELETROCARDIOGRÁFO. CATMAT: 118613										
Subtotal Adjudicado R\$ 147.870,00						Subtotal Orçado: R\$ 173.810,00		14,9243 %	R\$ 25.940,00	

Fornecedor : FAST CLEAN DISTRIBUIDORA LTDA - 43.782.859/0001-02

Item	Quant.	Un	Marca	Modelo	Unitário Adjudicado	Total Adjudicado	Unitário Orçado	Total Orçado	Econ. %	Economia R\$
123	3.000,00	UNIDADE	SLIM PAPER	PAPEL TOALHA	R\$ 9,48	R\$ 28.440,00	R\$ 22,47	R\$ 67.410,00	57,81	R\$ 12,99
Descrição: PAPEL TOALHA - TOALHA DE PAPEL, MATERIAL: PAPEL, TIPO FOLHA: 2 DOBRAS, COMPRIMENTO: 21,50 CM, LARGURA: 24 A 25 CM, COR: BRANCA, CARACTERÍSTICAS ADICIONAIS: INTERFOLHADA, APLICAÇÃO: HIGIENE PESSOAL. CATMAT: 481231. EMBALAGEM COM 1000 FOLHAS.										
127	5.000,00	PACOTE	ECO PLAST	SACO	R\$ 15,85	R\$ 79.250,00	R\$ 19,63	R\$ 98.150,00	19,26	R\$ 3,78
Descrição: SACO PLÁSTICO PARA COLETA DE MATERIAL HOSPITALAR INFECTANTE. BRANCO LEITOSO, DEVE POSSUIR A SIMBOLOGIA DE INFECTANTE, FABRICADO EM POLIETILENO DE ALTA DENSIDADE. CONFECCIONADO DENTRO DAS NORMAS DA ABNT. MATERIAL: POLIETILENO, CAPACIDADE DE 30 LITROS. PACOTE COM NO MÍNIMO 100 UNIDADES.										
129	10.000,00	PACOTE	ECO PLAST	SACO	R\$ 37,00	R\$ 370.000,00	R\$ 39,38	R\$ 393.800,00	6,04	R\$ 2,38
Descrição: SACO PLÁSTICO PARA COLETA DE MATERIAL HOSPITALAR INFECTANTE. BRANCO LEITOSO, DEVE POSSUIR A SIMBOLOGIA DE INFECTANTE, FABRICADO EM POLIETILENO DE ALTA DENSIDADE. CONFECCIONADO DENTRO DAS NORMAS DA ABNT. MATERIAL: POLIETILENO, CAPACIDADE DE 100 LITROS. PACOTE COM NO MÍNIMO 100 UNIDADES.										
Subtotal Adjudicado R\$ 477.690,00						Subtotal Orçado: R\$ 559.360,00		14,6006 %	R\$ 81.670,00	



Fornecedor : DIMEBRAS COMERCIAL HOSPITALAR LTDA - 56.081.482/0001-06

Item	Quant.	Un	Marca	Modelo	Unitário Adjudicado	Total Adjudicado	Unitário Orçado	Total Orçado	Econ. %	Economia R\$
132	10.000,00	CAIXA	SR	SR	R\$ 12,60	R\$ 126.000,00	R\$ 37,00	R\$ 370.000,00	65,95	R\$ 24,40

Descrição: SERINGA DESCARTÁVEL, MATERIAL: POLIPROPILENO, TIPO VEDAÇÃO: EMBOLO DE BORRACHA, CAPACIDADE: 1 ML, TIPO BICO: BICO CENTRAL LUER LOCK OU SLIP, ADICIONAL: GRADUADA (ESCALA MI), NUMERADA, APRESENTAÇÃO: EMBALAGEM INDIVIDUAL, ESTERILIDADE: ESTÉRIL, DESCARTÁVEL CATMAT: 443469. CAIXA MÍNIMO COM 100 UNIDADES.

Subtotal Adjudicado R\$ 126.000,00	Subtotal Orçado: R\$ 370.000,00	65,9459 %	R\$ 244.000,00
------------------------------------	---------------------------------	-----------	----------------

TOTAL GERAL DO PROCESSO

Total Adjudicado	Total Orçado	Economia %	Economia R\$
R\$ 49.336.110,00	R\$ 107.116.656,60	53,9417 %	57.780.546,60

HOMOLOGO o presente certame, para que produza seus jurídicos e legais efeitos.

Lagoa Formosa-MG , 23 de Março de 2023
 CESAR CAETANO DE ALMEIDA Assinado de forma digital por
 CESAR CAETANO DE ALMEIDA
 FILHO:91067898620 FILHO:91067898620
 CÉSAR CAETANO DE ALMEIDA FILHO
 PRESIDENTE

